

## Jegyzőkönyv

**Készült:** Ózd Város Önkormányzata Képviselő-testületének 2023. június 29-én a Városháza tanácskozótermében megtartott *rendkívüli* üléséről

### **Jelen voltak:**

Janiczak Dávid, Zsuponyó Anett, Angyal Béla, Bárdosné Dulai Nikolett, Csák Árpád, Dr. Csuzda Gábor, Farkas Péter Barnabás, Kellóné Mezőtúri Márta, Dr. Vámos Henrietta, Váradi József

### **Jelen voltak továbbá:**

Dr. Almási Csaba	jegyző
Dr. Sztronga Eszter	aljegyző
Szabóné Nagy Zsuzsanna	PH Pénzügyi és Gazdasági Osztály vezetője
Kriston György	PH Településfejlesztési Osztály vezetője
Mihali Zsuzsanna	PH Hatósági és Szociális Osztály vezetője
Kristonné Sipos Ágnes	PH Üzemeltetési és Informatikai Osztály vezetője
Dudásné Balázs Zita	PH Humánpolitikai vezető
Berki Lajos	roma referens
Kovács Imre	Ózd Városi Rendészet helyettes vezetője
Csörgőné Csépanyi Krisztina	Ózdi Városi Könyvtár igazgatója
Molnár Gábor	Ózdi Városüzemeltető Intézmény igazgatója
Jónásné Szakács Márta	Ózdi Városüzemeltető Intézmény gazdasági vezetője
Szaniszló Károly	PH köznevelési, művelődési és településfejlesztési ügyintéző
Szaka Attila	PH köznevelési, művelődési és projekt ügyintéző
Bede Bettina	jegyzőkönyvvezető

**Távol voltak:** Csutor László, Fidrus Péter, Garami György Károly, Kiss Sándor, Obbágy Csaba

### **Napirendi javaslat:**

- 1.) Ózd Város Önkormányzata Képviselő-testületének .../... (...) önkormányzati rendelete Ózd Város Önkormányzatának tulajdonáról és a vagyongazdálkodás főbb szabályairól szóló 3/2013. (II.27.) önkormányzati rendelet módosításáról  
**Előterjesztő:** **Pénzügyi és Gazdasági Bizottság elnöke**
- 2.) Javaslat kitüntetések adományozására (**Zárt ülés!**)  
**Előterjesztő:** **Polgármester**
- 3.) Javaslat az ózdi belterületi 5036 hrsz.-ú, természetben Ózd, Alkotmány út 2. sz. alatti ingatlan hasznosításával kapcsolatos döntés meghozatalára  
**Előterjesztő:** **Polgármester**
- 4.) Javaslat az Ózdi Polgármesteri Hivatal Szervezeti és Működési Szabályzatának módosítására  
**Előterjesztő:** **Polgármester**

- 5.) Javaslat civil szervezetek 2023. évi támogatására  
Előterjesztő: **Oktatási, Kulturális és Sport Bizottság elnöke**
- 6.) Javaslat a 2023/2024-es nevelési évben indítható óvodai csoportok számának, valamint a maximális csoportlétszám túllépésének engedélyezésére  
Előterjesztő: **Oktatási, Kulturális és Sport Bizottság elnöke**
- 7.) Beszámoló az Ózd Városi Rendészet 2022. évben végzett munkájáról  
Előterjesztő: **Ózd Városi Rendészet vezetője**
- 8.) Beszámoló az Ózdi Városi Könyvtár 2022. évi pénzügyi és szakmai tevékenységéről  
Előterjesztő: **Ózdi Városi Könyvtár igazgatója**
- 9.) Beszámoló az Ózdi Városüzemeltető Intézmény 2022. évi szakmai és pénzügyi tevékenységéről  
Előterjesztő: **Ózdi Városüzemeltető Intézmény igazgatója**
- 10.) Tájékoztató a 2022. évben megvalósított közfoglalkoztatási programokról  
Előterjesztő: **Ózdi Városüzemeltető Intézmény igazgatója**

- . . . -

**Janiczak Dávid** polgármester köszöntötte a megjelenteket, az ülést megnyitotta. A határozatképesség megállapítása céljából kért egy jelenléti szavazást. Megállapította, hogy a Képviselő-testület 10 fővel határozatképes. Az ülés napirendi pontjait a meghívóval együtt minden képviselő megkapta, annyi változás történik, hogy a 2.) napirendi pontot leveszik, nem tárgyalják a mai ülésen, a júliusi ülésre fogják visszahozni. Ezen változtatással az összes többi napirendi pont egyel kisebb sorszámot fog kapni. Kérdés, hozzászólás hiányában kérte, hogy az elhangzottak alapján szavazzanak az ülés napirendi pontjainak elfogadásáról.

**A szavazásban 10 képviselő vett részt, ami alapján a Képviselő-testület 10 igen szavazattal, ellenszavazat és tartózkodás nélkül az alábbi napirendet fogadta el:**

- 1.) Ózd Város Önkormányzata Képviselő-testületének .../... (...) önkormányzati rendelete Ózd Város Önkormányzatának tulajdonáról és a vagyongazdálkodás főbb szabályairól szóló 3/2013. (II.27.) önkormányzati rendelet módosításáról  
Előterjesztő: **Pénzügyi és Gazdasági Bizottság elnöke**
- 2.) Javaslat az ózdi belterületi 5036 hrsz.-ú, természetben Ózd, Alkotmány út 2. sz. alatti ingatlan hasznosításával kapcsolatos döntés meghozatalára  
Előterjesztő: **Polgármester**
- 3.) Javaslat az Ózdi Polgármesteri Hivatal Szervezeti és Működési Szabályzatának módosítására  
Előterjesztő: **Polgármester**
- 4.) Javaslat civil szervezetek 2023. évi támogatására  
Előterjesztő: **Oktatási, Kulturális és Sport Bizottság elnöke**

- 5.) Javaslat a 2023/2024-es nevelési évben indítható óvodai csoportok számának, valamint a maximális csoportlétszám túllépésének engedélyezésére  
Előterjesztő: **Oktatási, Kulturális és Sport Bizottság elnöke**
- 6.) Beszámoló az Ózd Városi Rendészet 2022. évben végzett munkájáról  
Előterjesztő: **Ózd Városi Rendészet vezetője**
- 7.) Beszámoló az Ózdi Városi Könyvtár 2022. évi pénzügyi és szakmai tevékenységéről  
Előterjesztő: **Ózdi Városi Könyvtár igazgatója**
- 8.) Beszámoló az Ózdi Városüzemeltető Intézmény 2022. évi szakmai és pénzügyi tevékenységéről  
Előterjesztő: **Ózdi Városüzemeltető Intézmény igazgatója**
- 9.) Tájékoztató a 2022. évben megvalósított közfoglalkoztatási programokról  
Előterjesztő: **Ózdi Városüzemeltető Intézmény igazgatója**

- . . . -

*Az előterjesztéseket a mellékelt fájl tartalmazza!*

- . . . -

#### **1.) napirend**

**Ózd Város Önkormányzata Képviselő-testületének .../... (...) önkormányzati rendelete  
Ózd Város Önkormányzatának tulajdonáról és a vagyongazdálkodás főbb szabályairól  
szóló 3/2013. (II.27.) önkormányzati rendelet módosításáról**

**Angyal Béla** a Pénzügyi és Gazdasági Bizottság elnökhelyettese ismertette, hogy a bizottság az előterjesztést megtárgyalta és 8 igen szavazattal, ellenszavazat és tartózkodás nélkül támogatta és elfogadásra javasolta. Elmondta, erre azért van szükség, mert az önkormányzat értékesített, megvásárolt, cserélt ingatlanokat, ezért a mellékletet aktualizálni szükséges.

**Csák Árpád** az Ügyrendi és Rendészeti Bizottság elnökhelyettese ismertette, hogy a bizottság az előterjesztést megtárgyalta és 6 igen szavazattal, ellenszavazat és tartózkodás nélkül támogatta és elfogadásra javasolta.

**Janiczak Dávid** levezető elnök kérdés, hozzászólás, hiányában kérte, hogy szavazzanak az előterjesztéssel kapcsolatban.

**A szavazásban 10 képviselő vett részt, ami alapján a Képviselő-testület 10 igen szavazattal, ellenszavazat és tartózkodás nélkül az alábbi rendeletet alkotta:**

**Ózd Város Önkormányzata Képviselő-testületének  
8/2023. (VI.30.) önkormányzati rendelete  
Ózd Város Önkormányzatának tulajdonáról és a vagyongazdálkodás főbb szabályairól  
szóló 3/2013. (II.27.) önkormányzati rendelet módosításáról**

Ózd Város Önkormányzatának Képviselő-testülete az Alaptörvény 32. cikk (2) bekezdésében meghatározott eredeti jogalkotói hatáskörében, az Alaptörvény 32. cikk (1) bekezdés e) pontjában meghatározott feladatkörében eljárva az Ózd Város Önkormányzata Képviselő-testületének Szervezeti és Működési Szabályzatáról szóló 2/2018. (III.26.) önkormányzati rendelet 5. melléklet 1.2.1. pontjában biztosított véleményezési jogkörében eljáró Ügyrendi és Rendszertani Bizottság, az 5. melléklet 2.2.2. pontjában biztosított véleményezési jogkörében eljáró Pénzügyi és Gazdasági Bizottság véleményének kikérésével a következőket rendeli el:

### 1. §

(1) Az Ózd Város Önkormányzatának tulajdonáról és a vagyongazdálkodás főbb szabályairól szóló 3/2013.(II.27.) önkormányzati rendelet 1. melléklete helyébe az 1. melléklet lép.

(2) Az Ózd Város Önkormányzatának tulajdonáról és a vagyongazdálkodás főbb szabályairól szóló 3/2013.(II.27.) önkormányzati rendelet 3. melléklete helyébe a 2. melléklet lép.

(3) Az Ózd Város Önkormányzatának tulajdonáról és a vagyongazdálkodás főbb szabályairól szóló 3/2013.(II.27.) önkormányzati rendelet 4. melléklete helyébe a 3. melléklet lép.

(4) Az Ózd Város Önkormányzatának tulajdonáról és a vagyongazdálkodás főbb szabályairól szóló 3/2013.(II.27.) önkormányzati rendelet 5. melléklete helyébe a 4. melléklet lép.

### 2. §

Ez a rendelet a kihirdetését követő napon lép hatályba.

Dr. Almási Csaba  
jegyző

Janiczak Dávid  
polgármester

1. melléklet a .../... (...) önkormányzati rendelethez  
 "1. melléklet a 3/2013. (II.27.) önkormányzati rendelethez"

**Törvény alapján forgalomképtelen ingatlanok**

Sorsz.	Helyrajzi szám	Megnevezés	A földrészlet nagysága (ha)	A földrészlet nagysága (m <sup>2</sup> )
1.	01005/ //	ÚT	0	1003
2.	01007/ //	ÚT	0	8785
3.	01009/ //	ÚT	0	2154
4.	01011/ //	ÚT	0	1407
5.	01012/ //	ÚT	0	6756
6.	01016/ //	ÚT	0	1030
7.	01018/ //	ÚT	0	4128
8.	01019/ //	ÚT	0	4230
9.	01021/ //	ÚT	0	755
10.	01028/ //	ÚT	1	9646
11.	01032/ //	ÚT	0	2866
12.	01035/ //	ÚT	0	3053
13.	01036/ 4//	ÚT, ÁROK	0	1660
14.	01046/ //	ÚT	0	2748
15.	01049/ 1//	ÚT	0	1687
16.	01049/ 2//	ÁROK	0	1965
17.	0105/ //	ÚT	0	1681
18.	01051/ //	ÚT	0	5153
19.	01052/ //	ÚT	0	1886
20.	0106/ 1//	ÚT	0	641
21.	0110/ //	SAJÁT HASZNÁLATÚ ÚT	0	3140
22.	0121/ //	SAJÁT HASZNÁLATÚ ÚT	0	4919
23.	013/ //	ÚT	0	2062
24.	015/ //	ÚT	0	123
25.	0158/ //	ÚT	0	2343
26.	0171/ //	ÚT	0	2397
27.	02004/ //	ÁROK	0	795
28.	02011/ //	ÁROK	0	1032
29.	02013/ //	ÁROK	0	1713
30.	02022/ //	ÁROK	0	1214
31.	0203/ //	ÚT	0	2177
32.	02035/ //	KÖZÚT	0	5668
33.	02037/ 1//	VÍZMOSÁS	0	3802
34.	02037/ 3//	ÁROK	0	3164
35.	02045/ 1//	KÖZÚT	0	1187
36.	02046/ 1//	ÁROK	0	3635
37.	02050/ //	VÍZMOSÁS	0	2369
38.	02056/ //	VÍZMOSÁS	0	1635
39.	02062/ 36//	VÍZMOSÁS	0	2196
40.	02063/ //	VÍZMOSÁS, RÉT	0	4463
41.	02066/ //	ÁROK	0	897
42.	02070/ //	KÖZÚT	2	2416
43.	02071/ //	ÁROK	0	3864

44.	0208/ //	ÁROK	0	379
45.	021/ 1//	ÁROK	0	824
46.	0212/ //	ÁROK	0	409
47.	0219/ //	ÁROK	0	2608
48.	0229/ 1//	VÍZMOSÁS	0	5242
49.	0246/ //	KÖZÚT	0	2116
50.	03004/ //	KÖZÚT	3	294
51.	03013/ //	ÚT	0	552
52.	03015/ //	ÚT	0	544
53.	03017/ //	ÚT	0	2534
54.	03018/ //	ÚT	0	9839
55.	03022/ //	ÚT	0	4638
56.	03024/ 4//	ÚT	0	268
57.	03026/ //	ÚT	0	4635
58.	03029/ 3//	ÚT	0	670
59.	03030/ //	ÚT	0	6204
60.	03034/ //	ÚT	1	4144
61.	03052/ 45//	ÚT	0	480
62.	03057/ //	ÚT	0	5200
63.	0314/ //	KÖZÚT	0	3949
64.	0375/ 42//	TÖLTÉS	0	1683
65.	04009/ 17//	ÚT	0	545
66.	04009/ 19//	ÚT	0	421
67.	04010/ //	ÚT	0	5401
68.	04011/15//	KÖZÚT	0	931
69.	04011/24//	KÖZÚT	0	4340
70.	04020/ //	ÚT	0	3491
71.	04027/ 11//	ÚT	0	446
72.	04027/ 12//	ÚT	0	2643
73.	04033/ //	ÚT	0	1010
74.	04035/ 2//	KÖZÚT	0	9521
75.	04046/ 1//	ÁROK	0	2620
76.	04050/ //	ÁROK	0	2945
77.	04054/ //	ÚT	0	625
78.	04076/ //	ÚT	0	4587
79.	04079/ 1//	ÁROK	0	1577
80.	04080/ //	ÁROK	0	3745
81.	04093/ 5//	ÚT	0	1934
82.	04094/ 1//	ÁROK	0	190
83.	04094/ 2//	ÁROK	0	4049
84.	04097/ //	ÁROK	0	1683
85.	04099/ //	ÚT	0	2062
86.	04101/ //	ÁROK	0	1873
87.	04105/ //	ÁROK	0	1902
88.	04110/ 3//	ÚT	0	609
89.	04110/ 9//	KÖZÚT	0	378
90.	04111/ 1//	ÚT	0	73
91.	04111/6//	közút	0	1923
92.	04112/ //	ÁROK	0	3499
93.	04116/ 19//	ÚT	0	387
94.	04117/ 1//	KÖZÚT	0	3781
95.	04122/ //	ÁROK	0	1268
96.	04126/ //	ÁROK	0	2134
97.	0413/ //	KÖZÚT	3	1899

98.	04143/ 3//	KÖZÚT	0	255
99.	04153/ //	ÁROK	0	1788
100.	04157/ //	ÁROK	0	5629
101.	04161/ //	KÖZÚT	12	7612
102.	04166/ 2//	ÁROK	0	1285
103.	04168/ 3//	ÚT	0	736
104.	0437/ 3//	KÖZÚT	0	1415
105.	0445/ //	KÖZÚT	0	3657
106.	0455/ 2//	MAJÁLIS PARK	13	4890
107.	048/ //	ÁROK	0	1491
108.	0485/ 17//	VÍZMOSÁS	0	2390
109.	050/ //	ÚT	0	328
110.	05008/ 2//	KÖZÚT	0	1442
111.	05020/ //	VÍZMOSÁS	0	8208
112.	05025/ //	VÍZMOSÁS	0	2448
113.	05036/ //	KÖZÚT	0	3019
114.	05049/ //	ÁROK	0	460
115.	05069/ //	ÁROK	0	2882
116.	05071/ //	KERÉKPÁRÚT	1	148
117.	05073/ //	ÁROK	0	530
118.	05082/ //	PATAK	0	895
119.	05084/ //	KÖZÚT	2	7211
120.	05086/ //	ÚT	0	2464
121.	0515/ //	VÍZMOSÁS	0	5647
122.	0519/ //	KÖZÚT	0	5783
123.	0527/ //	ÁROK	0	3091
124.	0536/ //	ÚT	0	5376
125.	0541/ //	ÁROK	0	2582
126.	0542/ //	ÚT	0	4176
127.	0544/ //	ÁROK	0	2372
128.	0546/ //	ÁROK	0	456
129.	0548/ //	ÁROK	0	350
130.	0550/ //	ÚT	0	649
131.	0555/ //	ÚT	0	820
132.	0567/ //	ÁROK	0	9981
133.	0569/ 2//	ÁROK	0	472
134.	057/ //	ÁROK	0	1375
135.	0571/ //	KÖZÚT	9	5704
136.	0573/ //	ÁROK	0	757
137.	0583/ //	ÁROK	0	842
138.	0586/ //	ÁROK	0	542
139.	059/ //	ÁROK	0	45
140.	060/ 2//	KÖZTERÜLET	0	857
141.	0602/ //	ÁROK	0	4028
142.	0604/ //	ÚT	0	9258
143.	0618/ 5//	KÖZÚT	0	878
144.	0619/ 6//	ÚT	0	1352
145.	0619/ 27//	ÚT	0	1388
146.	062/ //	SAJÁT HASZNÁLATÚ ÚT	0	3692
147.	063/ 2//	KÖZTERÜLET	1	9865
148.	063/ 10//	MAGÁNÚT	0	2144
149.	064/ //	ÚT	0	1900
150.	065/ //	ÁROK	0	3316
151.	068/ //	ÚT	0	1243

152.	072/ //	ORSZÁGOS KÖZÚT	5	1962
153.	078/ //	ÚT	0	2277
154.	086/ //	ÚT	0	1665
155.	089/ //	ÚT	0	306
156.	095/11//	KÖZÚT	0	694
157.	095/12//	KÖZÚT	0	502
158.	096/ //	SAJÁT HASZNÁLATÚ ÚT	0	512
159.	10/ 4//	KÖZTERÜLET	0	606
160.	10/ 12//	KÖZTERÜLET	0	6211
161.	10/ 39//	KÖZTERÜLET	0	1148
162.	10/114//	ÚT	0	6276
163.	10001/ //	KÖZTERÜLET	0	1897
164.	10003/ //	ORSZÁGOS KÖZÚT	0	1929
165.	10014/ //	KÖZÚT	0	5110
166.	10015/ //	KÖZTERÜLET	0	665
167.	10030/ //	ÁROK	0	416
168.	10034/ //	KÖZÚT	1	3327
169.	1007/ 17//	KÖZTERÜLET	0	2288
170.	1007/ 18//	KÖZTERÜLET	1	6650
171.	1007/ 31//	KÖZTERÜLET	0	1329
172.	10077/ //	KÖZTERÜLET	0	6732
173.	10090/ //	KÖZTERÜLET	0	2154
174.	10096/ //	KÖZTERÜLET	0	6927
175.	10127/ //	KÖZÚT	1	1936
176.	10148/ //	ÁROK	0	380
177.	10157/ //	ÁROK	0	121
178.	1108/ //	KÖZTERÜLET	0	6618
179.	11274/ 1//	KÖZFORGALOM ELŐL EL NEM ZÁRT MAGÁN ÚT, PARKOLÓ	0	3506
180.	11274/ 2//	KÖZTERÜLET	0	1916
181.	11505/ 11//	KÖZÚT	0	4038
182.	11505/ 12//	KÖZÚT	0	2167
183.	11512/ 1//	ÚT	1	4033
184.	11513/ 1//	ÚT	0	1837
185.	11524/ //	ÚT	0	1151
186.	11560/ 2//	KÖZTERÜLET	1	8717
187.	11560/ 4//	ÁROK	0	1169
188.	11560/ 5//	JÁRDA	0	1229
189.	11560/ 7//	KÖZTERÜLET	0	1167
190.	11560/ 8//	KÖZTERÜLET	0	3995
191.	1158/ //	KÖZTERÜLET	0	4444
192.	1176/ //	KÖZTERÜLET	0	1646
193.	1188/ 3//	MAGÁNÚT	0	2787
194.	1189/ //	KÖZTERÜLET	0	412
195.	1190/ //	KÖZÚT	0	1751
196.	1192/ //	ORSZÁGOS KÖZÚT	0	3667
197.	12047/ //	ÚT	1	2948
198.	1208/ //	KÖZTERÜLET	0	472
199.	12098/ //	EMLÉKMŰ	0	482
200.	1210/ //	KÖZTERÜLET	0	441
201.	12125/ //	KÖZTERÜLET	0	8156
202.	12149/ 1//	KÖZTERÜLET	0	1097
203.	12155/ //	ÁROK	0	346



204.	12157/ //	KÖZTERÜLET	0	1634
205.	1227/ //	JÁRDA	0	380
206.	1228/ //	SZENNA PATAK	0	7922
207.	1230/ //	KÖZTERÜLET	0	6694
208.	1232/ //	KÖZPARK	0	1267
209.	1263/ 1//	JÁRDA	0	2433
210.	1263/ 2//	ORSZÁGOS KÖZÚT	3	1939
211.	1263/ 3//	JÁRDA	0	778
212.	1292/ 2//	KÖZTERÜLET	0	590
213.	13078/ 2//	KÖZTERÜLET	0	2423
214.	13079/ 3//	KÖZTERÜLET	0	8584
215.	13080/ //	ÚT	0	1486
216.	13144/ //	ÁROK	0	621
217.	1316/ //	KÖZTERÜLET	0	703
218.	13166/ //	KÖZTERÜLET	0	4483
219.	13171/ //	KÖZTERÜLET	0	7386
220.	13183/ //	ÁROK	0	576
221.	13194/ //	KÖZTERÜLET	0	2204
222.	13206/ 2//	KÖZTERÜLET	0	1948
223.	135/ //	KÖZTERÜLET	0	7673
224.	1354/ //	KÖZTERÜLET	0	3187
225.	136/ //	KÖZTERÜLET	0	55
226.	1374/ //	KÖZTERÜLET	0	3074
227.	1378/ 6//	KÖZTERÜLET	0	339
228.	1414/ //	KÖZTERÜLET	0	3413
229.	14179/ 2//	KÖZTERÜLET	0	3909
230.	14185/ //	ÁROK	0	121
231.	14208/ //	KÖZTERÜLET	0	5882
232.	14245/ 1//	ÚT	3	1984
233.	14247/ //	KÖZTERÜLET	0	1853
234.	14264/ //	KÖZTERÜLET	0	1154
235.	14307/ //	KÖZTERÜLET	0	3345
236.	14344/ //	KÖZTERÜLET	0	3947
237.	14387/ //	ÁROK	0	186
238.	14394/ //	ÁROK	0	82
239.	14402/ 2//	ÁROK	0	410
240.	14410/ //	KÖZTERÜLET	1	4294
241.	146/ //	KÖZTERÜLET	0	243
242.	1519/ //	KÖZTERÜLET	0	9936
243.	15213/ 1//	VÍZMOSÁS	0	268
244.	15248/ //	KÖZÚT	0	925
245.	15356/ //	KÖZÚT	0	1917
246.	15419/ //	VÍZMOSÁS	0	849
247.	1548/ //	KÖZTERÜLET	0	1734
248.	15906/ 3//	KÖZÚT	0	2081
249.	15907/ //	KÖZÚT	1	581
250.	1600/ //	KÖZTERÜLET	0	9673
251.	16021/ 4//	KÖZÚT	0	3206
252.	16073/ //	KÖZÚT	2	3552
253.	1608/ //	KÖZTERÜLET	0	6296
254.	16157/ 24//	TÖLTÉS	0	2229
255.	16552/ //	KÖZÚT	0	3816
256.	16563/ 15//	VÍZMOSÁS	0	2061
257.	16577/ 15//	KÖZÚT	2	9243

258.	16595/ 10//	KÖZÚT	0	2628
259.	16669/ 15//	VÍZMOSÁS	0	2063
260.	16683/ 22//	KÖZÚT	0	2078
261.	16715/ 29//	KÖZÚT	0	2024
262.	1685/ //	ÁROK	0	111
263.	16888/ 1//	KÖZÚT	0	2222
264.	16921/ 2//	ÁROK	0	237
265.	16922/ 2//	ÁROK	0	115
266.	16923/ 2//	ÁROK	0	424
267.	170/ //	ÁROK	0	354
268.	17026/ 1//	KÖZTERÜLET	0	8183
269.	17026/ 2//	KÖZTERÜLET	0	2993
270.	17026/ 3//	KÖZPARK	0	771
271.	17068/ //	KÖZTERÜLET	0	1941
272.	1710/ //	KÖZTERÜLET	0	489
273.	17117/ 2//	KÖZTERÜLET	0	8691
274.	17169/ //	KÖZTERÜLET	0	1345
275.	17170/ 2//	KÖZTERÜLET	0	219
276.	17170/ 3//	KÖZTERÜLET	0	304
277.	17191/ //	ÁROK	0	81
278.	17203/ //	KÖZPARK	0	279
279.	17215/ //	KÖZTERÜLET	1	3138
280.	17259/ //	ÁROK	0	106
281.	17269/ 1//	ÚT	0	2928
282.	17271/ //	ÚT	0	543
283.	1739/ //	KÖZTERÜLET	0	234
284.	17391/ //	KÖZTERÜLET	0	8162
285.	1740/ //	KÖZTERÜLET	1	547
286.	17440/ 1//	KÖZTERÜLET	0	4723
287.	17440/ 2//	ÚT	0	3110
288.	17445/ 2	KÖZTERÜLET	0	600
289.	17445/ 3	KÖZTERÜLET	0	1216
290.	17446/ 2//	KÖZTERÜLET	0	576
291.	17446/ 3//	KÖZTERÜLET	0	396
292.	17448/ 2//	KÖZTERÜLET	0	92
293.	17452/ //	EMLÉKMŰ	0	3
294.	17453/ //	KÖZTERÜLET	0	1861
295.	17497/ //	KÖZTERÜLET	0	3088
296.	17527/ 4//	KÖZTERÜLET	0	85
297.	17527/ 5//	KÖZTERÜLET	0	3913
298.	17529/ //	KÖZTERÜLET	0	2547
299.	17530/ //	KÖZTERÜLET	0	3993
300.	17564/ 4//	ÁROK	0	79
301.	18026/ //	KÖZTERÜLET	0	4384
302.	18050/ //	KÖZTERÜLET	0	2352
303.	18135/ //	KÖZTERÜLET	0	9031
304.	18136/ //	KÖZTERÜLET	0	61
305.	18141/ //	ÁROK	0	3413
306.	18143/ //	KÖZTERÜLET	0	3161
307.	18195/ //	KÖZTERÜLET	0	361
308.	18270/ //	KÖZTERÜLET	0	469
309.	18291/ //	KÖZTERÜLET	0	1044
310.	18353/ //	KÖZTERÜLET	1	5687
311.	18466/ //	KÖZTERÜLET	0	2877

312.	18486/ //	VÍZMOSÁS	0	3917
313.	1849/ //	KÖZTERÜLET	0	2779
314.	18524/ //	VÍZMOSÁS	0	3002
315.	18529/ //	ÁROK	0	326
316.	18582/ //	KÖZTERÜLET	0	1896
317.	18598/ //	KÖZTERÜLET	0	1295
318.	18603/ //	VÍZMOSÁS	0	6367
319.	18611/ //	KÖZTERÜLET	0	9636
320.	1862/ //	KÖZTERÜLET	0	1663
321.	18631/ //	KÖZTERÜLET	0	3086
322.	18632/ //	KÖZTERÜLET	0	1431
323.	18643/ //	JÁTSZÓTÉR	0	920
324.	18653/ //	KÖZTERÜLET	0	615
325.	18661/ //	KÖZTERÜLET	0	1086
326.	18671/ //	VÍZMOSÁS	0	6897
327.	18672/ //	KÖZTERÜLET	0	1244
328.	1869/ //	KÖZTERÜLET	0	574
329.	18692/ //	KÖZTERÜLET	0	1672
330.	18707/ //	KÖZTERÜLET	0	1924
331.	18716/ //	KÖZTERÜLET	0	958
332.	18717/ 4//	ÚT	0	280
333.	18717/ 5//	KÖZPARK	0	1043
334.	18727/ //	KÖZTERÜLET	0	757
335.	18728/ //	VÍZMOSÁS	0	769
336.	18732/ //	KÖZTERÜLET	1	1248
337.	18734/ //	KÖZTERÜLET	0	1742
338.	18735/ //	KÖZTERÜLET	0	1076
339.	18736/ //	ÁROK	0	469
340.	18738/ //	PATAK	0	3776
341.	18739/ //	KÖZTERÜLET	0	4017
342.	18741/ //	KÖZTERÜLET	0	1075
343.	18742/ //	KÖZPARK	0	3498
344.	18743/ //	KÖZPARK	0	4325
345.	18749/ 3//	ÚT	0	546
346.	18786/ //	KÖZTERÜLET	0	7067
347.	18797/ 1//	ÚT	4	8598
348.	18817/ //	JÁTSZÓTÉR	0	2153
349.	18823/ //	KÖZTERÜLET	1	3276
350.	18837/ 1//	KÖZTERÜLET	0	1144
351.	18866/ //	KÖZTERÜLET	0	3133
352.	18872/ 2//	KÖZTERÜLET	0	9244
353.	18873/ 1//	PATAK	1	5166
354.	18873/ 2//	PATAK	0	2107
355.	18876/ //	KÖZTERÜLET	0	694
356.	18905/ //	KÖZTERÜLET	1	435
357.	1891/ 1//	KÖZTERÜLET	0	5219
358.	18912/ //	KÖZTERÜLET	0	3540
359.	18914/ //	ÁROK	0	680
360.	18915/ //	KÖZTERÜLET	0	5517
361.	18922/ //	KÖZTERÜLET	1	2736
362.	18925/ 1//	PATAK	0	9864
363.	18952/ 3//	KÖZTERÜLET	0	1692
364.	18952/ 4//	KÖZTERÜLET	0	74
365.	18952/ 5//	KÖZTERÜLET	0	2692

366.	18952/ 6//	KÖZTERÜLET	0	552
367.	18952/ 7//	KÖZTERÜLET	0	654
368.	18952/ 8//	KÖZTERÜLET	0	163
369.	18952/ 10//	KÖZTERÜLET	0	181
370.	18953/ 5//	KÖZTERÜLET	0	60
371.	18953/8	KÖZTERÜLET	0	46
372.	18964/ //	ÁROK	0	631
373.	18980/ //	KÖZTERÜLET	0	1595
374.	19043/ //	KÖZTERÜLET	0	2255
375.	19061/ //	KÖZTERÜLET	0	3164
376.	19066/ //	ÁROK	0	984
377.	1907/ 1//	KÖZTERÜLET	0	997
378.	19146/ //	KÖZTERÜLET	0	2428
379.	19148/ 9//	ÚT	0	152
380.	19151/ //	KÖZTERÜLET	0	5475
381.	19153/ //	KÖZTERÜLET	2	898
382.	19154/ //	KÖZPARK	0	192
383.	19155/ //	ÁROK	0	61
384.	19157/ //	KÖZTERÜLET	0	1250
385.	19160/ //	KERÉKPÁRÚT	0	2738
386.	19161/ //	KÖZTERÜLET	0	876
387.	19169/ 3//	KÖZTERÜLET	0	3529
388.	19183/ //	ÁROK	0	179
389.	19190/ //	KÖZTERÜLET	0	8077
390.	19201/ //	KÖZTERÜLET	0	2674
391.	1921/ //	KÖZTERÜLET	0	8727
392.	19260/ //	PATAK	0	3017
393.	19288/ //	KÖZTERÜLET	0	9652
394.	19351/ //	VÍZMOSÁS	0	1068
395.	19373/ //	KÖZTERÜLET	0	2472
396.	19378/ //	KÖZTERÜLET	0	913
397.	19379/ //	KÖZTERÜLET	0	9682
398.	19393/ //	VÍZMOSÁS	0	1674
399.	19397/ //	KÖZTERÜLET	0	1527
400.	1946/ 2//	ÚT	0	330
401.	19464/ //	KÖZTERÜLET	0	1339
402.	19492/ //	KÖZTERÜLET	0	2710
403.	19530/ //	KÖZTERÜLET	0	6027
404.	19582/ //	KÖZTERÜLET	1	15
405.	19583/ //	KÖZTERÜLET	0	2283
406.	19586/ //	KÖZTERÜLET	0	1284
407.	19612/ //	KÖZTERÜLET	0	767
408.	19615/ //	ÁROK	0	1066
409.	1962/ //	KÖZTERÜLET	1	3587
410.	19625/ //	ÁROK	0	145
411.	19637/ //	ÁROK	0	60
412.	19646/ //	ÁROK	0	264
413.	2/ //	KÖZTERÜLET	1	924
414.	2005/ 1//	KÖZTERÜLET	0	4133
415.	2054/ //	ÁROK	0	362
416.	2084/ //	KÖZTERÜLET	0	1642
417.	21008/ //	KÖZÚT	0	3380
418.	21025/ 1//	KÖZÚT	0	1357
419.	21039/ //	KÖZLEKEDÉSI ÚT	1	1204

420.	21051/ 2//	KÖZÚT	0	3202
421.	21054/ 17//	VÍZMOSÁS	0	368
422.	2113/ 2//	ÚT	0	4206
423.	21184/ //	PATAK	0	1164
424.	21249/ //	PATAK	1	3984
425.	2130/ 2//	ÁROK	0	44
426.	21315/1//	KÖZÚT	5	1428
427.	2132/ 2//	ÁROK	0	61
428.	21462/ //	PATAK	0	544
429.	215/ //	KÖZTERÜLET	0	4815
430.	21667/ 4//	ÚT	0	1302
431.	21719/ 2//	KÖZÚT	0	2196
432.	2175/ //	KÖZTERÜLET	0	5359
433.	2176/ 3//	KÖZTERÜLET	0	238
434.	2196/ 2//	KÖZTERÜLET	0	2230
435.	2273/ //	KÖZTERÜLET	0	4295
436.	2420/ //	KÖZTERÜLET	0	4266
437.	2439/ //	KÖZTERÜLET	2	4176
438.	2440/ //	KÖZTERÜLET	0	5875
439.	2485/ //	KÖZTERÜLET	0	3601
440.	25001/ //	KÖZÚT	0	1204
441.	25017/ //	KÖZÚT	0	4785
442.	252/ 2//	KÖZTERÜLET	0	1032
443.	253/ 2//	CSATORNA	0	3455
444.	2543/ //	KÖZTERÜLET	0	1363
445.	2592/ 12//	KÖZTERÜLET	0	2384
446.	2593/ 1//	KÖZTERÜLET	2	406
447.	2593/ 2//	GÁL-VÖLGYE PATAK	0	7431
448.	2594/ //	KÖZTERÜLET	0	245
449.	2643/ //	KÖZTERÜLET	0	878
450.	269/ //	KÖZTERÜLET	0	2309
451.	2775/ 2//	KÖZTERÜLET	1	2957
452.	281/ //	KÖZTERÜLET	0	648
453.	2851/ //	KÖZTERÜLET	0	6082
454.	2879/ 3//	ÚT	0	335
455.	291/ 1//	KÖZTERÜLET	0	423
456.	291/ 2//	ÚT	0	3454
457.	293/ //	KÖZTERÜLET	0	4681
458.	2941/ //	KÖZTERÜLET	0	2227
459.	2953/ 1//	KÖZÚT	0	1824
460.	2953/ 4//	JÁRDA	0	203
461.	2953/ 8//	ÚT	0	2214
462.	2957/ //	JÁRDA	0	6471
463.	2959/ //	KÖZTERÜLET	1	6695
464.	2981/ //	KÖZTERÜLET	0	4436
465.	3/ //	KÖZTERÜLET	0	729
466.	3011/ //	KÖZTERÜLET	0	5377
467.	3047/ //	KÖZTERÜLET	0	6021
468.	3063/ //	KÖZTERÜLET	0	2171
469.	3085/ //	KÖZTERÜLET	0	2136
470.	3103/ //	KÖZTERÜLET	0	6332
471.	3124/ //	KÖZTERÜLET	0	4374
472.	313/ //	KÖZTERÜLET	0	3594
473.	3152/ //	KÖZTERÜLET	0	6140

474.	3172/ //	KÖZTERÜLET	0	5818
475.	3184/ 3//	KÖZTERÜLET	0	985
476.	3184/ 5//	KÖZTERÜLET	0	1511
477.	3184/ 6//	KÖZTERÜLET	0	909
478.	3185/ //	KÖZTERÜLET	0	6447
479.	3205/ //	KÖZTERÜLET	0	2085
480.	3216/ //	KÖZTERÜLET	0	8265
481.	3217/ //	KÖZTERÜLET	0	2245
482.	322/ //	KÖZTERÜLET	0	1661
483.	3232/ //	KÖZTERÜLET	0	1258
484.	3253/ //	KÖZTERÜLET	1	3604
485.	3255/ //	KÖZTERÜLET	0	2315
486.	3259/ 2//	KÖZTERÜLET	0	1679
487.	3281/ //	ÁROK	0	204
488.	3290/ 2//	KÖZTERÜLET	0	357
489.	3294/ //	KÖZTERÜLET	0	258
490.	3310/ //	ÁROK	0	76
491.	3347/ //	ÁROK	0	631
492.	335/ //	KÖZTERÜLET	0	2087
493.	3381/ //	KÖZTERÜLET	4	1104
494.	3387/ 2//	KÖZTERÜLET	0	1275
495.	3388/ 2//	KÖZTERÜLET	0	425
496.	3396/ 5//	KÖZTERÜLET	0	1353
497.	3401/ 2//	ÁROK	0	145
498.	344/ //	KÖZTERÜLET	0	3863
499.	3443/ //	KÖZTERÜLET	0	5485
500.	3444/ 2//	KÖZTERÜLET	0	3296
501.	358/ //	KÖZTERÜLET	0	6441
502.	3620/ //	ÁROK	0	4283
503.	3629/ //	ÁROK	0	73
504.	3658/ //	ÚT	0	7927
505.	3660/ //	ÚT	3	1082
506.	3662/ //	DOBÓ PATAK	1	7338
507.	3663/ 1//	KÖZTERÜLET	0	1960
508.	3663/ 3//	KÖZTERÜLET	0	605
509.	3663/ 4//	KÖZTERÜLET	0	342
510.	3665/ //	KÖZTERÜLET	0	2768
511.	3666/ 4//	PATAK	0	770
512.	3711/ //	KÖZTERÜLET	0	3057
513.	3846/ //	ÚT	0	6901
514.	3848/ 2//	ÚT	0	1826
515.	3850/ //	KÖZTERÜLET	0	314
516.	3861/ //	KÖZTERÜLET	0	1718
517.	3875/ //	KÖZTERÜLET	0	3513
518.	388/ //	KÖZTERÜLET	0	1524
519.	3900/ //	KÖZTERÜLET	0	2062
520.	3964/ //	ÁROK	0	375
521.	397/ //	KÖZTERÜLET	0	1873
522.	4021/ //	VÍZMOSÁS	0	559
523.	4046/ //	KÖZTERÜLET	0	4804
524.	407/ //	KÖZTERÜLET	0	2921
525.	4133/ //	KÖZTERÜLET	0	1912
526.	4138/ 2//	KÖZTERÜLET	0	440
527.	4141/ 1//	KÖZTERÜLET	0	2962

528.	4141/ 3//	KÖZTERÜLET	0	2436
529.	4143/ //	KÖZTERÜLET	0	9154
530.	4284/ //	KÖZTERÜLET	0	220
531.	4289/ 2//	ÚT	0	249
532.	429/ //	KÖZTERÜLET	0	4141
533.	430/ //	KÖZTERÜLET	3	3534
534.	4407/ //	KÖZTERÜLET	1	555
535.	4409/ //	KÖZTERÜLET	0	2265
536.	4428/ //	KÖZTERÜLET	1	3250
537.	4447/ //	KÖZTERÜLET	0	1712
538.	4466/ //	KÖZTERÜLET	0	1651
539.	4485/ //	KÖZTERÜLET	0	1178
540.	4494/ //	KÖZTERÜLET	0	8479
541.	4532/ 1//	KÖZTERÜLET	3	8716
542.	4538/ //	KÖZTERÜLET	0	964
543.	4566/ //	KÖZTERÜLET	0	2213
544.	4587/ //	KÖZTERÜLET	0	2111
545.	461/ //	KÖZTERÜLET	0	4778
546.	4611/ //	KÖZTERÜLET	0	2876
547.	462/ //	KÖZTERÜLET	1	3459
548.	4621/ //	KÖZTERÜLET	0	564
549.	4635/ 1//	KÖZTERÜLET	2	4212
550.	4635/ 2//	KÖZTERÜLET	0	6047
551.	4635/ 38//	KÖZTERÜLET	0	897
552.	4635/ 39//	KÖZTERÜLET	1	106
553.	4635/ 55//	KÖZTERÜLET	0	9875
554.	4635/ 56//	KÖZTERÜLET	0	3305
555.	4635/126//	KÖZTERÜLET	1	5910
556.	4635/156//	KÖZTERÜLET	0	8747
557.	4635/157//	KÖZTERÜLET	4	9875
558.	477/ //	KÖZTERÜLET	0	718
559.	4775/ //	ÚT	1	952
560.	4775/ //	ÚT	1	952
561.	4834/ //	ÁROK	0	201
562.	4898/ //	KÖZTERÜLET	0	5605
563.	4930/ //	KÖZTERÜLET	1	1312
564.	4957/ 2//	ÚT	0	1483
565.	4977/ //	KÖZTERÜLET	1	2766
566.	4979/ //	KÖZTERÜLET	0	6901
567.	5027/ //	KÖZTERÜLET	0	8277
568.	5031/ //	KÖZTERÜLET	0	953
569.	5034/ //	KÖZTERÜLET	0	1027
570.	5063/ //	KÖZTERÜLET	0	3916
571.	5103/ //	KÖZTERÜLET	0	877
572.	5105/ 11//	TRANSZFORMÁTORHÁZ	0	141
573.	5105/ 21//	ÚT	0	1992
574.	5105/ 22//	KÖZTERÜLET	0	3272
575.	5128/ 1//	KÖZTERÜLET	0	2255
576.	5129/ //	KÖZTERÜLET	0	4579
577.	5184/ //	KÖZTERÜLET	0	693
578.	5185/ //	KÖZTERÜLET	1	979
579.	5186/ //	KÖZTERÜLET	0	6417
580.	5189/ 2//	KÖZTERÜLET	0	936
581.	5196/ //	KÖZTERÜLET	0	444

582.	5253/ //	KÖZTERÜLET	0	1648
583.	5255/ //	KÖZTERÜLET	0	3572
584.	5262/ 2//	KÖZTERÜLET	0	2858
585.	5263/ 1//	KÖZTERÜLET	1	2004
586.	5263/ 2//	KÖZTERÜLET	0	1403
587.	5268/ //	KÖZTERÜLET	1	1141
588.	5269/ //	KÖZTERÜLET	0	3122
589.	5270/ 1//	JÁRDA	0	282
590.	5270/ 3//	JÁRDA	0	994
591.	5273/ 15//	KÖZTERÜLET	1	8255
592.	5274/ //	KÖZTERÜLET	0	872
593.	5374/ 2/A/	PATAK	0	220
594.	5374/ 3//	JÁRDA	0	829
595.	5374/ 5//	JÁRDA	0	926
596.	5379/ //	KÖZTERÜLET	0	413
597.	5386/ //	PARKOLÓ	0	1412
598.	5396/ //	ÓZD PATAK	0	1673
599.	5397/ 1//	KÖZTERÜLET	0	470
600.	5397/ 2//	KÖZTERÜLET	0	2837
601.	5397/ 3//	KÖZTERÜLET	0	1366
602.	546/ //	KÖZTERÜLET	0	7476
603.	5536/ //	ÁROK	0	206
604.	5584/ //	ÁROK	0	783
605.	5589/ //	KÖZTERÜLET	0	7710
606.	560/ //	KÖZTERÜLET	1	1375
607.	5608/ //	KÖZTERÜLET	0	1288
608.	5609/ //	JÁRDA	0	1847
609.	5611/ //	KÖZTERÜLET	0	5242
610.	5612/ //	KÖZTERÜLET	0	4441
611.	5614/ 1//	ÚT	0	2824
612.	6/ 6//	ÚT	0	9309
613.	6/ 7//	KÖZTERÜLET	0	2068
614.	6/ 15//	KÖZTERÜLET	0	799
615.	627/ //	KÖZTERÜLET	0	9745
616.	6384/ //	ÓZD PATAK	0	319
617.	6435/ //	KÖZTERÜLET	0	4620
618.	6479/ //	KÖZTERÜLET	0	2113
619.	6481/ //	KÖZTERÜLET	0	3363
620.	6482/ //	KÖZTERÜLET	0	1385
621.	6494/ //	KÖZTERÜLET	0	3472
622.	6495/ //	KÖZTERÜLET	0	974
623.	6511/ //	ÁROK	0	1950
624.	6571/ //	PATAK	0	1374
625.	6583/ //	KÖZTERÜLET	0	3943
626.	6588/ //	KÖZTERÜLET	0	6656
627.	6685/ //	KÖZTERÜLET	1	3920
628.	6718/ //	KÖZTERÜLET	0	1595
629.	6773/ //	VÍZMOSÁS	0	3372
630.	6798/ //	VÍZMOSÁS	0	2925
631.	6799/ 3//	KÖZTERÜLET	2	2274
632.	6839/ //	KÖZTERÜLET	0	5287
633.	6882/ //	KÖZTERÜLET	0	858
634.	6889/ //	KÖZTERÜLET	0	3719
635.	6908/ //	KÖZTERÜLET	0	5157



636.	6909/ //	PARKOLÓ	0	2768
637.	6935/ //	KÖZTERÜLET	0	5684
638.	6936/ //	KÖZTERÜLET	0	3253
639.	6997/ //	KÖZTERÜLET	0	4130
640.	7012/ //	ÁROK	0	391
641.	7015/ //	KÖZTERÜLET	0	5480
642.	7023/ 1//	KÖZTERÜLET	0	963
643.	7049/ 7//	ÚT	0	4642
644.	7081/ //	VÍZMOSÁS	0	424
645.	7086/ 13//	KÖZTERÜLET	0	5712
646.	7091/ //	KÖZTERÜLET	0	314
647.	7099/ //	KÖZTERÜLET	0	3521
648.	7103/ 2//	KÖZTERÜLET	0	105
649.	7120/ //	KÖZTERÜLET	0	9382
650.	7121/ //	KÖZTERÜLET	0	936
651.	7132/ 1//	KÖZTERÜLET	0	5010
652.	7149/ //	KÖZTERÜLET	0	598
653.	7151/ //	KÖZTERÜLET	0	603
654.	7155/ //	KÖZTERÜLET	0	852
655.	7168/ 1//	JÁRDA	0	1928
656.	7168/ 3//	JÁRDA	0	1392
657.	717/ //	KÖZTERÜLET	1	4573
658.	718/ //	KÖZTERÜLET	0	3186
659.	7195/ 2//	KÖZTERÜLET	0	853
660.	7200/ //	KÖZTERÜLET	0	1782
661.	7201/ //	KÖZÚT	0	2936
662.	7202/ //	KÖZTERÜLET	0	623
663.	7213/ 1//	KÖZTERÜLET	0	1237
664.	7213/ 2//	KÖZTERÜLET	0	3805
665.	7213/ 4//	KÖZTERÜLET	0	1251
666.	7215/ //	JÁRDA	0	1520
667.	7220/ //	KÖZTERÜLET	0	1419
668.	7224/ //	KÖZTERÜLET	0	738
669.	7228/ //	KÖZTERÜLET	0	2138
670.	7232/ 1//	KÖZTERÜLET	0	953
671.	7232/ 2//	JÁRDA	0	408
672.	7233/ 3//	ÚT	0	92
673.	7234/ //	KÖZTERÜLET	0	127
674.	7235/ //	ÚT	0	7017
675.	7282/ //	KÖZÚT	0	3071
676.	7284/ 3//	KÖZTERÜLET	0	1145
677.	7302/ 4//	KÖZTERÜLET	0	2188
678.	7320/ //	PATAK	0	544
679.	7322/ //	PARKOLÓ	0	2186
680.	7336/ //	KÖZTERÜLET	1	6663
681.	7339/ //	KÖZTERÜLET	0	5974
682.	7341/ 6//	KÖZTERÜLET	0	2009
683.	7343/ //	KÖZTERÜLET	1	1154
684.	7344/ 2//	KÖZTERÜLET	4	7263
685.	7361/ 1//	JÁRDA	0	9479
686.	7362	KÖZÚT	1	1320
687.	7364/ //	KÖZTERÜLET	0	2794
688.	7365/ 1//	KÖZTERÜLET	0	3811
689.	7366/ 1//	KÖZTERÜLET	0	198

690.	7366/ 2//	KÖZTERÜLET	0	69
691.	7380/ //	KÖZTERÜLET	0	7588
692.	7413/ //	KÖZTERÜLET	0	617
693.	7435/ //	KÖZTERÜLET	0	2068
694.	7437/ //	KÖZTERÜLET	0	2575
695.	7438/ 3//	KÖZTERÜLET	0	567
696.	7438/ 4//	KÖZTERÜLET	0	2700
697.	7449/ //	KÖZTERÜLET	0	3217
698.	7456/ //	KÖZTERÜLET	0	2293
699.	7490/ //	KÖZTERÜLET	0	8134
700.	7575/ //	KÖZTERÜLET	0	649
701.	7603/ //	KÖZTERÜLET	0	5223
702.	7631/ //	KÖZTERÜLET	0	4337
703.	7655/ //	KÖZTERÜLET	0	4357
704.	7684/ 4//	ÚT	0	2379
705.	7693/ //	KÖZTERÜLET	0	1216
706.	7694/ //	KÖZTERÜLET	1	7483
707.	7709/ 4//	KÖZTERÜLET	0	300
708.	7709/ 5//	JÁRDA	0	670
709.	7709/ 6//	KÖZPARK	0	42
710.	7709/ 8//	KÖZPARK	0	115
711.	7709/ 10//	KÖZPARK	0	54
712.	7709/ 12//	KÖZPARK	0	125
713.	7709/ 14//	KÖZPARK	0	58
714.	7709/ 16//	KÖZPARK	0	37
715.	7709/ 17//	KÖZPARK	0	175
716.	7709/ 19//	KÖZTERÜLET	0	3142
717.	7709/ 20//	KÖZTERÜLET	0	4844
718.	7714/ 2//	ÚT	0	448
719.	7714/ 6//	KÖZTERÜLET	0	2304
720.	7726/ 2//	KÖZTERÜLET	0	2883
721.	7755/ //	VÍZMOSÁS	0	1478
722.	7767/ //	VÍZMOSÁS	0	4625
723.	7832/ //	ÁROK	0	96
724.	7851/ //	KÖZTERÜLET	0	2194
725.	7879/ //	KÖZTERÜLET	0	3312
726.	79/ 1//	KÖZTERÜLET	0	2728
727.	7902/ //	KÖZTERÜLET	0	9003
728.	7910/ 1//	DÍSZPARK	0	98
729.	7910/ 2//	DÍSZKÚT	0	458
730.	7910/ 3//	DÍSZKERT	0	80
731.	7910/ 7//	DÍSZKERT	0	211
732.	7910/ 8//	KÖZTERÜLET	0	8162
733.	7914/ 1//	KÖZTERÜLET	0	1648
734.	7915/ //	KÖZTERÜLET	0	120
735.	7916/ //	VÍZMOSÁS	0	2288
736.	7919/ //	KÖZTERÜLET	0	3622
737.	7945/ //	VÍZMOSÁS	0	412
738.	7963/ 7//	KÖZTERÜLET	0	294
739.	7969/ //	KÖZTERÜLET	0	4993
740.	7974/ 1//	PARKOLÓ	0	496
741.	7974/ 2//	KÖZTERÜLET	0	1541
742.	7975/ 2//	KÖZTERÜLET	0	203
743.	7975/ 3//	KÖZTERÜLET	0	45

744.	7976/ 2//	KÖZTERÜLET	0	195
745.	7997/5	KÖZTERÜLET	0	542
746.	8004/ 4//	KÖZTERÜLET	0	1750
747.	8005/ //	KÖZTERÜLET	0	832
748.	8033/ 8//	KÖZÚT	0	3053
749.	8035/ 7//	KÖZTERÜLET	0	6045
750.	8035/ 8//	KÖZTERÜLET	0	2727
751.	8040/ //	KÖZTERÜLET	0	676
752.	8042/ //	JÁRDA	0	1165
753.	8044/ //	ORSZÁGOS KÖZÚT	0	6109
754.	8087/ 15//	KÖZTERÜLET	0	2101
755.	8089/ //	KÖZTERÜLET	3	6434
756.	8109/ //	KÖZTERÜLET	0	4931
757.	8112/ //	KÖZPARK	1	2831
758.	8128/ //	KÖZTERÜLET	0	2434
759.	8129/ //	KÖZTERÜLET	1	5517
760.	8144/ //	KÖZTERÜLET	0	6601
761.	8149/ //	KÖZTERÜLET	0	5164
762.	8150/ //	KÖZPARK	0	5068
763.	8156/ //	KÖZTERÜLET	1	5858
764.	8170/ //	KÖZTERÜLET	0	3543
765.	8182/ //	KÖZPARK	1	3699
766.	8183/ //	KÖZTERÜLET	0	6627
767.	8209/ 3//	KÖZTERÜLET	0	2072
768.	8227/ 2//	KÖZTERÜLET	0	3186
769.	8239/ 7//	KÖZTERÜLET	5	3204
770.	824/ //	KÖZTERÜLET	1	1462
771.	8247/ //	VÍZMOSÁS	0	3645
772.	8248/ 2//	KÖZTERÜLET	0	1256
773.	8249/ 1//	KÖZTERÜLET	1	417
774.	826/ //	KÖZTERÜLET	0	6001
775.	8291/ //	ÁROK	0	725
776.	8294/ 8//	KÖZTERÜLET	0	2932
777.	8294/ 12//	ÚT	0	504
778.	8303/ 12//	KÖZTÉR	0	629
779.	8308/ 1//	PARKERDŐ	14	4724
780.	8308/ 3//	KÖZTERÜLET	0	9354
781.	8317/ //	KÖZTERÜLET	1	8221
782.	8318/ //	KÖZTERÜLET	1	1737
783.	8321/ //	KÖZTERÜLET	0	8938
784.	8331/ //	KÖZTERÜLET	0	2041
785.	8332/ //	KÖZTERÜLET	1	3785
786.	8342/ 1//	KÖZÚT	0	1724
787.	8342/ 2//	KÖZÚT	0	1489
788.	8344/ 1//	KÖZTERÜLET	0	2816
789.	8344/ 2//	KÖZTERÜLET	1	5636
790.	8357/ //	KÖZTERÜLET	0	5071
791.	8358/ 3//	KÖZTERÜLET	0	1985
792.	8358/ 4//	KÖZTERÜLET	0	5276
793.	8358/ 8//	ÚT	0	772
794.	8358/ 9//	KÖZTERÜLET	1	3649
795.	8369/ //	KÖZTERÜLET	0	1840
796.	8370/ //	KÖZTERÜLET	1	743
797.	8393/ //	KÖZTERÜLET	3	4357

798.	8394/ 1//	KÖZTERÜLET	0	2484
799.	8394/ 2//	KÖZÚT	0	4353
800.	8396/ 1//	KÖZTERÜLET	0	298
801.	8396/ 3//	KÖZTERÜLET	0	850
802.	8396/ 4//	KÖZTERÜLET	0	337
803.	8396/ 5//	KÖZTERÜLET	0	340
804.	8408/ 14//	DÍSZKERT	0	2034
805.	8408/ 17//	PARK	0	498
806.	8408/ 18//	PARK	0	10
807.	8408/ 20//	KÖZTERÜLET	0	8
808.	8408/ 21//	KÖZTERÜLET	0	38
809.	8408/ 23//	KÖZTERÜLET	0	391
810.	8408/ 25//	KÖZTERÜLET	0	51
811.	8408/ 27//	KÖZTERÜLET	0	32
812.	8408/ 29//	KÖZTERÜLET	0	899
813.	8408/ 31//	KÖZTERÜLET	0	71
814.	8408/ 32//	KÖZTERÜLET	0	38
815.	8408/ 34//	KÖZTERÜLET	0	19
816.	8408/ 36//	KÖZTERÜLET	0	182
817.	8408/ 38//	KÖZPARK	0	79
818.	8408/ 40//	KÖZTERÜLET	0	113
819.	8408/ 42//	KÖZTERÜLET	0	113
820.	8408/ 44//	KÖZTERÜLET	0	20
821.	8408/ 46//	KÖZTERÜLET	0	1124
822.	8408/ 49//	KÖZTERÜLET	0	907
823.	8408/ 52//	KÖZTERÜLET	0	847
824.	8408/ 54//	KÖZTERÜLET	0	146
825.	8408/ 55//	KÖZTERÜLET	0	1250
826.	8408/ 57//	KÖZTERÜLET	0	1097
827.	8408/ 59//	KÖZTERÜLET	0	1235
828.	8408/ 60//	KÖZTERÜLET	0	40
829.	8408/ 62//	KÖZTERÜLET	0	12
830.	8408/ 63//	KÖZTERÜLET	0	5
831.	8408/ 64//	KÖZTERÜLET	0	980
832.	8408/ 66//	KÖZTERÜLET	0	726
833.	8408/ 67//	ÚT	0	9735
834.	8408/ 68//	KÖZTERÜLET	0	963
835.	8408/ 70//	KÖZTERÜLET	0	8070
836.	8408/ 72//	KÖZTERÜLET	0	403
837.	8408/ 74//	KÖZTERÜLET	0	187
838.	8409/ //	KÖZTERÜLET	1	6936
839.	8414/ 4//	PARK	0	58
840.	8414/ 8//	KÖZTERÜLET	0	293
841.	8414/ 9//	KÖZTERÜLET	0	658
842.	8414/ 13//	KÖZTERÜLET	0	55
843.	8414/ 15//	KÖZTERÜLET	0	390
844.	8414/ 16//	KÖZTERÜLET	0	28
845.	8414/ 18//	KÖZTERÜLET	0	51
846.	8414/ 19//	KÖZTERÜLET	0	1260
847.	8414/ 20//	KÖZTERÜLET	0	108
848.	8414/ 22//	KÖZTERÜLET	0	75
849.	8414/ 24//	JÁTSZÓTÉR	0	639
850.	8414/ 26//	KÖZTERÜLET	0	133
851.	8414/ 27//	KÖZTERÜLET	0	206

852.	8414/ 28/ /	KÖZTERÜLET	0	1240
853.	8414/ 33/ /	KÖZTERÜLET	0	58
854.	8414/ 35/ /	KÖZTERÜLET	0	964
855.	8414/ 37/ /	KÖZTERÜLET	0	331
856.	8414/ 39/ /	KÖZTERÜLET	0	99
857.	8414/ 41/ /	KÖZTERÜLET	0	119
858.	8414/ 45/ /	KÖZTERÜLET	0	140
859.	8414/ 50/ /	PARK	0	2387
860.	8414/ 52/ /	KÖZTERÜLET	0	1427
861.	8414/ 53/ /	ÚT	0	723
862.	8415/ 16/ /	PARK	0	106
863.	8415/ 18/ /	PARK	0	3275
864.	8415/ 21/ /	PARK	0	332
865.	8415/ 24/ /	PARK	0	153
866.	8415/ 26/ /	PARK	0	10
867.	8415/ 27/ /	PARK	0	43
868.	8415/ 29/ /	PARK	0	27
869.	8415/ 30/ /	PARK	0	28
870.	8415/ 32/ /	PARK	0	20
871.	8415/ 33/ /	PARK	0	336
872.	8415/ 35/ /	PARK	0	99
873.	8415/ 37/ /	PARK	0	157
874.	8415/ 39/ /	PARK	0	112
875.	8415/ 41/ /	PARK	0	307
876.	8415/ 43/ /	PARK	0	50
877.	8415/ 44/ /	PARK	0	51
878.	8415/ 45/ /	PARK	0	15
879.	8415/ 46/ /	PARK	0	316
880.	8415/ 48/ /	PARK	0	2674
881.	8415/ 49/ /	PARK	0	970
882.	8415/ 52/ /	PARK	0	45
883.	8415/ 53/ /	PARK	0	27
884.	8415/ 54/ /	PARK	0	15
885.	8415/ 55/ /	PARK	0	100
886.	8415/ 56/ /	PARK	0	3
887.	8415/ 57/ /	PARK	0	10
888.	8415/ 58/ /	PARK	0	20
889.	8415/ 59/ /	PARK	0	65
890.	8415/ 60/ /	PARK	0	15
891.	8415/ 61/ /	PARK	0	30
892.	8415/ 63/ /	PARK	0	307
893.	8415/ 66/ /	PARK	0	211
894.	8415/ 68/ /	PARK	0	10
895.	8415/ 69/ /	PARK	0	47
896.	8415/ 71/ /	PARK	0	35
897.	8415/ 72/ /	PARK	0	16
898.	8415/ 73/ /	PARK	0	20
899.	8415/ 74/ /	DÍSZKERT	0	25
900.	8415/ 75/ /	DÍSZKERT	0	80
901.	8415/ 76/ /	PARK	0	402
902.	8415/ 78/ /	PARK	0	105
903.	8415/ 80/ /	PARK	0	156
904.	8415/ 82/ /	PARK	0	110
905.	8415/ 84/ /	PARK	0	156

906.	8415/ 86/ /	PARK	0	49
907.	8415/ 87/ /	PARK	0	53
908.	8415/ 88/ /	PARK	0	20
909.	8415/ 89/ /	PARK	0	276
910.	8415/ 91/ /	PARK	0	2563
911.	8415/ 92/ /	PARK	0	603
912.	8415/ 93/ /	PARK	0	30
913.	8415/ 95/ /	PARK	0	10
914.	8415/ 96/ /	PARK	0	25
915.	8415/ 97/ /	PARK	0	131
916.	8415/ 98/ /	PARK	0	10
917.	8415/ 99/ /	PARK	0	20
918.	8415/100/ /	PARK	0	110
919.	8415/101/ /	PARK	0	10
920.	8415/102/ /	PARK	0	5
921.	8415/103/ /	PARK	0	85
922.	8415/104/ /	PARK	0	5
923.	8415/111/ /	DÍSZKERT	0	2347
924.	8415/113/ /	DÍSZKERT	0	315
925.	8415/114/ /	DÍSZKERT	0	547
926.	8415/115/ /	JÁTSZÓTÉR	0	294
927.	8415/116/ /	DÍSZKERT	0	38
928.	8415/117/ /	DÍSZKERT	0	77
929.	8415/118/ /	DÍSZKERT	0	122
930.	8415/119/ /	DÍSZKERT	0	20
931.	8415/120/ /	DÍSZKERT	0	173
932.	8415/121/ /	DÍSZKERT	0	3111
933.	8415/123/ /	DÍSZKERT	0	168
934.	8415/124/ /	DÍSZKERT	0	557
935.	8415/125/ /	DÍSZKERT	0	187
936.	8415/127/ /	DÍSZKERT	0	828
937.	8415/129/ /	DÍSZKERT	0	111
938.	8415/130/ /	DÍSZKERT	0	91
939.	8415/131/ /	DÍSZPARK	0	51
940.	8415/132/ /	DÍSZKERT	0	21
941.	8415/134/ /	DÍSZKERT	0	4162
942.	8415/135/ /	DÍSZKERT	0	330
943.	8415/136/ /	DÍSZKERT	0	5055
944.	8415/138/ /	DÍSZKERT	0	116
945.	8415/139/ /	DÍSZKERT	0	106
946.	8415/140/ /	DÍSZKERT	0	66
947.	8415/141/ /	DÍSZKERT	0	24
948.	8415/142/ /	DÍSZKERT	0	1370
949.	8415/143/ /	DÍSZKERT	0	74
950.	8415/145/ /	DÍSZKERT	0	1044
951.	8415/147/ /	DÍSZKERT	0	378
952.	8415/148/ /	DÍSZKERT	0	12
953.	8415/149/ /	KÖZTERÜLET	1	1563
954.	8415/150/ /	DÍSZKERT	0	24
955.	8415/152/ /	DÍSZKERT	0	82
956.	8415/153/ /	DÍSZKERT	0	77
957.	8415/154/ /	DÍSZKERT	0	56
958.	8415/155/ /	DÍSZKERT	0	55
959.	8415/156/ /	DÍSZKERT	0	16

960.	8415/158//	DÍSZKERT	0	22
961.	8415/159//	DÍSZKERT	0	1778
962.	8415/161//	DÍSZKERT	0	612
963.	8415/162//	DÍSZKERT	0	85
964.	8415/163//	DÍSZKERT	0	53
965.	8415/164//	DÍSZKERT	0	34
966.	8415/166//	DÍSZKERT	0	1274
967.	8419/ 2//	KÖZTERÜLET	0	396
968.	8490/ //	KÖZTERÜLET	0	7618
969.	851/ //	KÖZTERÜLET	0	2465
970.	8535/ 1//	KÖZTERÜLET	0	1379
971.	8535/ 3//	KÖZTERÜLET	0	1124
972.	8535/ 4//	KÖZTERÜLET	0	1869
973.	8536/ 5//	KÖZTERÜLET	1	5844
974.	8560/ //	KÖZTERÜLET	0	793
975.	8585/ 2//	KÖZTERÜLET	0	6883
976.	8586/ //	KÖZÚT	1	1854
977.	8616/ //	KÖZPARK	4	8435
978.	8625/ //	KÖZTERÜLET	0	8077
979.	8627/ 4//	KÖZTERÜLET	0	2086
980.	8628/ 5//	KÖZTERÜLET	0	6460
981.	8628/6	KÖZTERÜLET	0	4137
982.	8628/8	KÖZTERÜLET	0	1762
983.	8628/9	KÖZTERÜLET	0	694
984.	8628/10	KÖZÚT	0	279
985.	8640/ 2//	KÖZTERÜLET	1	7004
986.	8641/ //	KÖZTERÜLET	0	2466
987.	8642/ 3//	HALASTÓ	4	2215
988.	8642/ 5//	PARKOLÓ	0	3456
989.	8642/ 6//	KÖZTERÜLET	3	9433
990.	8644/ //	KÖZTERÜLET	0	1697
991.	8731/ 3//	KÖZTERÜLET	0	945
992.	8765/ //	ÁROK	0	58
993.	8773/ //	KÖZTERÜLET	0	1837
994.	8774/ //	ÁROK	0	806
995.	8777/ 2//	ÚT	0	971
996.	8779/ //	ÁROK	0	225
997.	8809/ 2//	KÖZTERÜLET	0	50
998.	8832/ 16//	ÚT	0	7508
999.	8832/ 17//	KÖZTERÜLET	0	797
1000.	8837/ //	KÖZTERÜLET	0	1908
1001.	884/ //	KÖZTERÜLET	0	4501
1002.	8858/ //	KÖZTERÜLET	0	5262
1003.	894/ //	KÖZTERÜLET	0	4484
1004.	8999/ 4//	KÖZTERÜLET	0	65
1005.	8999/ 5//	KÖZTERÜLET	0	53
1006.	8999/ 6//	TÖLTÉS	0	6830
1007.	9000/ 5//	KÖZTERÜLET	0	29
1008.	9000/ 6//	CSATORNA	0	9956
1009.	9003/ 1//	TÖLTÉS	0	337
1010.	9003/ 4//	CSATORNA	0	461
1011.	9003/ 6//	KÖZTERÜLET	0	50
1012.	9004/ 2//	TÖLTÉS	0	1400
1013.	9004/ 4//	KÖZTERÜLET	0	1883

1014.	9014/1	KÖZTERÜLET	0	546
1015.	9014/3	KÖZTERÜLET	0	3634
1016.	9103/ //	KÖZTERÜLET	0	1931
1017.	9107/ //	ÚT	0	9239
1018.	916/ //	KÖZTERÜLET	1	568
1019.	9246/ //	ÚT	0	8414
1020.	9250/ 1//	KÖZTERÜLET	0	420
1021.	9250/ 3//	KÖZTERÜLET	0	1000
1022.	9259/ 6//	KÖZÚT	1	9370
1023.	937/ //	KÖZTERÜLET	0	5472
1024.	941/ //	ÁROK	0	30



Törvény alapján korlátozottan forgalomképes ingatlanok

Sorsz.	Helyrajzi szám	Megnevezés	Utcanév	A földrészlet nagysága (ha)	A földrészlet nagysága (m <sup>2</sup> )
1.	0322/ 23/ /	VÍZTÁROLÓ	3600 Ózd, KÜLTERÜLET	0	3492
2.	0452/ 36/ /	VÍZMŰ	3600 Ózd, KÜLTERÜLET 0	0	974
3.	05034/ 51/ /	VÍZMŰ	3600 Ózd, KÜLTERÜLET	0	490
4.	05052/ //	VÍZMŰ	3600 Ózd, SOMSÁLYFŐ TELEP	0	700
5.	060/ 1/ /	SZENNYVÍZTISZTÍTÓ TELEP	3600 Ózd, KÜLTERÜLET	4	3094
6.	060/ 3/ /	ÁLLATEGÉSZSÉGÜGYI ÁLLOMÁS ÉS ÁLLATMENHELY	3600 Ózd, KÜLTERÜLET	0	3471
7.	10083/ //	ÓVODA	3600 Ózd, BÁNSZÁLLÁS TELEP 30	0	2078
8.	1175/ //	ÓVODA	3600 Ózd, PETŐFI SÁNDOR ÚT 26	0	1061
9.	12149/ 2/ /	VÍZMŰ TELEP	3600 Ózd, SUSÁ ÚT	0	115
10.	1265/ 1/ /	IPARI MŰTÁRGY	3600 Ózd, PETŐFI SÁNDOR ÚT 8	0	9
11.	1266/ //	CSALÁDSEGÍTŐ	3600 Ózd, PETŐFI SÁNDOR ÚT 10	0	517
12.	1267/ //	LAKÓHÁZ, UDVAR	3600 Ózd, PETŐFI SÁNDOR ÚT 12	0	956
13.	1270/ //	NAPKÖZI OTTHON	3600 Ózd, PETŐFI SÁNDOR ÚT 18	0	1243
14.	1415/ 1/ /	VÍZMŰ	3600 Ózd, BUDAI NAGY ANTAL UTCA	0	149
15.	1550/ //	ÓVODA	3600 Ózd, DAMJANICH ÚT 3	0	1842
16.	1704/ 4/ /	ÜZEM	3600 Ózd, DAMJANICH ÚT	0	168
17.	18404/ //	ÓVODA	3600 Ózd, CSÉPÁNY ÚT 214	0	1602
18.	18591/ //	KÖZÖSSÉGI HÁZ, UDVAR ÉS EGYÉB ÉPÜLET		0	0
19.	18718/ //	ÖREGEK NAPKÖZI OTTHONA	3600 Ózd, SOMSÁLY ÚT 14	0	1065
20.	18719/ //	ÓVODA	3600 Ózd, SOMSÁLY ÚT 15	0	2078
21.	19060/ 2/ /	ORVOSI RENDELŐ	3600 Ózd, CSÉPÁNY ÚT 129	0	574
22.	19085/ //	ÉPÜLET	3600 Ózd, CSÉPÁNY ÚT 121	0	1607
23.	2039/ //	KÖZÖSSÉGI HÁZ	3600 Ózd, BERCSÉNYI MIKLÓS UTCA 21	0	771
24.	2256/ //	ORVOSI RENDELŐ	3600 Ózd, DAMJANICH ÚT 14	0	195
25.	2877/ //	ÓVODA	3600 Ózd, VIRÁG UTCA 27	0	2181
26.	3051/ //	ORVOSI RENDELŐ, LAKÁS	3600 Ózd, ROZSNYÓI ÚT 134	0	1697
27.	3638/ //	ÓVODA	3600 Ózd, MEKCSEY ISTVÁN ÚT 36	0	909
28.	4245/ 2/ /	ÓVODA	3600 Ózd, TÉTÉNY VEZÉR UTCA 1	0	6130
29.	4290/ 2/ /	ORVOSI RENDELŐ	3600 Ózd, MEKCSEY ISTVÁN ÚT 199	0	2341
30.	5107/ //	ÁTMENETI SZÁLLÁS, NAPPALI MELEGEDŐ	3600 Ózd, ÓVODA UTCA 13	0	1766
31.	5261/ 3/ /	EGÉSZSÉGHÁZ	3600 Ózd, ALKOTMÁNY ÚT 3	0	2729
32.	5398/ //	IRODAHÁZ	3600 Ózd, JÓZSEF ATTILA ÚT 1	0	248
33.	6174/ //	Vízmű	3600 Ózd, ILLYÉS GYULA UTCA	0	186
34.	6627/ //	ÓVODA, UDVAR	3600 Ózd, MOGYORÓS VÖLGY 2/A	0	2403
35.	7086/ 2/ /	VÍZMŰ	3600 Ózd, KAZINCZY FERENC UTCA	1	868
36.	7330/ /A/	IRODAHÁZ	3600 ÓZD, VÁROSHÁZ TÉR 1	0	848
37.	7334/ //	POLGÁRMESTERI HIVATAL	3600 ÓZD, VÁROSHÁZ TÉR 1	0	2289
38.	7341/ 5/A/	LAKÓHÁZ	3600 Ózd, NEMZETŐR UTCA 19	0	1093
39.	7359/ //	ÓVODA	3600 Ózd, NEMZETŐR UTCA 18	0	5349
40.	7710/ //	ÓVODA	3600 Ózd, KATONA JÓZSEF ÚT 7	0	2589
41.	7714/ 1/ /	BÖLCSŐDE	3600 Ózd, KATONA JÓZSEF ÚT 2	0	5341
42.	7997/7	KÖZMŰSÁV		0	3952
43.	8033/ 9/ /	KÖZMŰSÁV	3600 Ózd, 0	0	1434
44.	8095/ //	IDŐSEK OTTHONA	3600 Ózd, BULCSÚ UTCA 1	0	2590
45.	8137/ //	ÓVODA	3600 Ózd, ÁRPÁD V U 33	0	2397
46.	8241/ //	VÍZTÁROLÓ	3600 Ózd, 0	0	4235
47.	8319/ //	GONDOZÓHÁZ	3600 Ózd, SZENT ISTVÁN UTCA 10	0	4780
48.	8349/ //	ORVOSI RENDELŐ	3600 Ózd, LEHEL VEZÉR ÚT 16	0	501
49.	8380/ //	ÖREGEK NAPKÖZI OTTHONA	3600 Ózd, BOLYKI FŐÚT 11	0	1551
50.	8414/ 29/ /	VÍZTÁROLÓ	3600 Ózd, 0 0	0	62
51.	8414/ 49/A/6	ORVOSI RENDELŐ	3600 Ózd, ÚJVÁROS TÉR 5.	0	1181
52.	8415/ 13/ /	ÓVODA	3600 Ózd, ÚJVÁROS TÉR 2	0	4155
53.	8415/ 14/ /	ÓVODA	3600 Ózd, ÚJVÁROS TÉR 2	0	2400
54.	8415/ 64/ /	VÍZTÁROLÓ	3600 Ózd, 0 0	0	54
55.	914/ //	ORVOSI RENDELŐ, SZOLGÁLATI LAKÁS	3600 Ózd, PUSKÁS TIVADAR ÚT 1	0	926
56.	9259/ 1/ /	KÖZMŰSÁV	3600 Ózd, SAJÓVÁRKONYI IPARI PARK	1	5725
57.	9259/ 8/ /	KÖZMŰSÁV	3600 Ózd, SAJÓVÁRKONYI IPARI PARK	0	4450
58.	11505/14	KÖZMŰSÁV		0	1140
59.	11505/15	KÖZMŰSÁV		0	70
60.	7335/8	KÖZMŰSÁV		0	974
61.	7335/10	KÖZMŰSÁV		0	758

**Helyi döntés alapján korlátozottan forgalomképes ingatlanok**

Sorsz.	Helyrajzi szám	Megnevezés	A földrészlet nagysága (ha)	A földrészlet nagysága (m <sup>2</sup> )
1.	0144/ //	ÁLLAMI TERÜLET	0	1351
2.	02007/ //	SPORTPÁLYA	0	7122
3.	0226/ //	GYEPMESTERI TELEP	0	2199
4.	0437/ 1//	ANYAGBÁNYA	0	9775
5.	0437/ 2//	LŐTÉR ÉS EGYÉB ÉPÜLET	0	2773
6.	0518/ //	SZEMÉTLERAKÓ TELEP	7	1311
7.	10033/ //	SPORTTELEP	1	953
8.	1185/ //	KÖZÉPISKOLA	1	558
9.	1186/ //	ÁLTALÁNOS ISKOLA ÉS TORNATEREM	0	9612
10.	12008/ //	SZABADIDŐ KÖZPONT	0	5421
11.	12033/ //	TŰZOLTÓSÁG	0	189
12.	14249/ 1//	SPORTTELEP	0	8922
13.	14324/ //	MŰVELŐDÉSI HÁZ	0	944
14.	17005/ //	ÁLTALÁNOS ISKOLA, MÚZEUM ÉS 2 EGYÉB ÉPÜLET	0	1947
15.	17065/ 3//	művelődési ház	0	756
16.	18726/ //	ÁLTALÁNOS ISKOLA	0	2268
17.	19042/ //	MŰVELŐDÉSI HÁZ	0	820
18.	19087/ //	ÁLTALÁNOS ISKOLA	0	5223
19.	19148/ 10//	SPORTPÁLYA	2	7414
20.	3257/ //	ÁLTALÁNOS ISKOLA	0	5550
21.	3270/ //	NAPKÖZI OTTHON	0	803
22.	3563/ //	KULTÚRHÁZ, ÁLTALÁNOS ISKOLA	0	1335
23.	4288/ //	ÁLTALÁNOS ISKOLA	0	9033
24.	5261/ 2//	ÉPÜLET	0	425
25.	5278/ //	LAKÓHÁZ, UDVAR	0	848
26.	5286/ //	SZAKKÖZÉPISKOLA	0	6984
27.	5335/ 1//	FÚTÓMŰ	0	809
28.	5335/ 2//	ÁLTALÁNOS ISKOLA, UDVAR	0	8122
29.	6934/ //	SPORT FOCIPÁLYA	0	2866
30.	6937/ //	ÁLTALÁNOS ISKOLA	0	2852
31.	6998/ //	TELEPHELY	0	2379
32.	7013/ //	KÖZÉPISKOLA (JAG)	0	7909
33.	7342/ 3//	VÁSÁRCSARNOK	0	1054
34.	7344/ 1//	ILLEMHELY	0	111
35.	7714/ 5//	ÁLTALÁNOS ISKOLA	1	545
36.	8034/ 1//	BEÉPÍTETT TERÜLET	1	2405
37.	8036/ 1//	KÖZÉPISKOLA	1	6090
38.	8110/ /A/	ÁLTALÁNOS ISKOLA	1	3415
39.	8134/ //	KULTÚRHÁZ (CIVILHÁZ)	0	1149
40.	8414/ 56//	ISKOLA, TORNATEREM, UDVAR	1	1949
41.	8585/ 1/A/	ÖREGEK-FIATALOK HÁZA	0	4729
42.	8626/ //	SZAKMUNKÁSKÉPZŐ INTÉZET	1	7458
43.	8628/ 4//	SPORTCSARNOK	1	2762
44.	8640/ 1//	STADION	2	6068
45.	8640/ 3//	STADION	8	6249
46.	8696/ 1//	ÁLTALÁNOS ISKOLA	0	9247

4. melléklet a .../... (...) önkormányzati rendelethez  
 "5. melléklet a 3/2013. (II.27.) önkormányzati rendelethez"

**Üzleti vagyon (forgalomképes)**

Sorsz.	Helyrajzi szám	Megnevezés	A földrészlet nagysága (ha)	A földrészlet nagysága (m <sup>2</sup> )
1.	3392	BEÉPÍTETLEN TERÜLET	0	196
2.	0101/ //	RÉT	0	2407
3.	01015/ 4//	GYEP-LEGELŐ	0	3544
4.	01030/ 1//	ERDŐ	0	2738
5.	01050/ 3//	GYEP	0	2284
6.	01050/ 5//	GYEP-RÉT	0	1980
7.	01050/ 6//	GYEP	0	2052
8.	01050/ 8//	GYEP	0	8107
9.	0128/ 2//	ERDŐ ÉS ÚT	0	8480
10.	0128/ 3//	ERDŐ	0	1831
11.	014/ 2//	GYEP (RÉT)	0	5064
12.	014/ 3//	GYEP (RÉT)	0	4461
13.	014/ 9//	SZÁNTÓ	0	9801
14.	0153/ //	LEGELŐ ÉS ÚT	0	9379
15.	0162/ 2//	ERDŐ,LEGELŐ	1	8398
16.	0163/ 1//	SZÁNTÓ	3	7558
17.	0164/ //	RÉT	0	1704
18.	0175/ 2//	ERDŐ	0	2067
19.	018/ 5//	RÉT	0	4370
20.	0191/ 2//	ERDŐ	2	7810
21.	0192/ 5//	SZÁNTÓ	0	3130
22.	020/ 1//	RÉT	0	2727
23.	020/ 2//	GYEP-RÉT	0	288
24.	020/ 3//	RÉT	0	378
25.	020/ 5//	RÉT	0	554
26.	020/ 7//	GYEP	0	373
27.	020/ 11//	RÉT	0	23
28.	02002/ 25//	SZÁNTÓ	0	2816
29.	02005/ 17//	SZÁNTÓ	0	147
30.	02005/ 19//	SZÁNTÓ	0	160
31.	02005/ 21//	SZÁNTÓ	0	155
32.	02005/ 25//	SZÁNTÓ	0	234
33.	02005/ 29//	SZÁNTÓ	0	168
34.	02005/ 30//	SZÁNTÓ	0	170
35.	02012/ 4//	SZÁNTÓ	0	1246
36.	0202/ //	UDVAR+ GYEP	2	256
37.	02038/ 2//	LEGELŐ	9	2381
38.	0204/ //	LEGELŐ, ERDŐ	2	7100
39.	02058/ 6//	SZÁNTÓ	0	1038
40.	02058/ 11//	RÉT	0	644
41.	02058/ 21//	RÉT	0	901
42.	02058/ 52//	RÉT	0	1795
43.	02062/ 28//	RÉT	0	4609
44.	02068/ 2//	GYEP-RÉT	0	1124

Sorsz.	Helyrajzi szám	Megnevezés	A földrészlet nagysága (ha)	A földrészlet nagysága (m2)
45.	02068/ 4/ /	GYEP-RÉT	0	616
46.	0211/ / /	RÉT	0	4427
47.	0213/ / /	RÉT	0	9616
48.	0223/ 2/ /	ERDŐ	0	1646
49.	0224/ / /	LEGELŐ	0	2005
50.	0230/ 5/ /	RÉT	0	809
51.	0230/ 7/ /	RÉT	0	1292
52.	0230/ 11/ /	RÉT	0	398
53.	0232/ 2/ /	GYEP (RÉT)	0	828
54.	0232/ 5/ /	RÉT	0	1204
55.	0232/ 7/ /	GYEP (RÉT)	0	1917
56.	0232/ 8/ /	RÉT	0	446
57.	0232/ 16/ /	RÉT	0	1407
58.	0233/ 1/ /	RÉT	0	679
59.	0233/ 2/ /	RÉT	0	851
60.	0233/ 8/ /	RÉT	0	1746
61.	0234/ 4/ /	LEGELŐ	0	4295
62.	0234/ 5/ /	LEGELŐ	0	2404
63.	0236/ 24/ /	SZÁNTÓ	0	3385
64.	0236/ 28/ /	SZÁNTÓ	0	6500
65.	0236/ 41/ /	SZÁNTÓ	0	510
66.	0237/ 2/ /	RÉT	0	2027
67.	0237/ 17/ /	SZÁNTÓ	0	1200
68.	0247/ / /	UDVAR	1	2338
69.	0262/ 3/ /	LEGELŐ	0	4249
70.	0262/ 4/ /	ERDŐ, LEGELŐ	0	5881
71.	0263/ 1/ /	GYEP, LEGELŐ	0	7726
72.	0266/ 4/ /	LEGELŐ	0	3230
73.	0266/ 5/ /	LEGELŐ	0	7920
74.	0270/ 2/ /	GYÜMÖLCSÖS	0	2633
75.	03002/ 20/ /	ERDŐ	1	4452
76.	03003/ 4/ /	GYEP	0	1341
77.	03008/ 1/ /	ERDŐ-GYEP	6	5467
78.	0301/ 11/ /	GYEP-RÉT	0	1952
79.	0301/ 12/ /	GYEP-RÉT	0	1863
80.	03010/ 6/ /	SZÁNTÓ	0	2556
81.	03012/ 6/ /	SZÁNTÓ	0	6132
82.	03012/ 10/ /	SZÁNTÓ	0	5675
83.	03021/ 49/ /	SZÁNTÓ	0	5155
84.	03021/ 50/ /	SZÁNTÓ	0	5430
85.	03023/ 14/ /	GYEP	1	840
86.	03027/ 3/ /	SZÁNTÓ	1	4751
87.	0303/ 8/ /	GYEP-RÉT	1	1600
88.	0303/ 10/ /	GYEP-RÉT	1	2033
89.	03036/ 16/ /	GYEP	0	2472
90.	03039/ 2/ /	GYEP-ERDŐ-ÁROK	9	5333
91.	0304/ / /	ERDŐ	0	1041
92.	03044/ 16/ /	SZÁNTÓ	0	1668
93.	03045/ 14/ /	SZÁNTÓ ÉS ÚT	0	4548

Sorsz.	Helyrajzi szám	Megnevezés	A földrészlet nagysága (ha)	A földrészlet nagysága (m <sup>2</sup> )
94.	03046/ 2/ /	SZÁNTÓ	0	3241
95.	03047/ 15/ /	SZÁNTÓ	0	1348
96.	03048/ 20/ /	SZÁNTÓ ÉS ÚT	0	1329
97.	03048/ 31/ /	SZÁNTÓ ÉS ÚT	0	1785
98.	0305/ / /	ERDŐ	0	2666
99.	03050/ 1/ /	ERDŐ	0	5250
100.	03050/ 4/ /	ERDŐ	0	374
101.	03051/ 33/ /	GYEP ÉS ÚT	0	2925
102.	03051/ 42/ /	GYEP-LEGELŐ	0	2517
103.	03052/ 26/ /	GYEP ÉS ÚT	0	7772
104.	03052/ 37/ /	GYEP ÉS ÚT	0	853
105.	03052/ 40/ /	GYEP ÉS ÚT	0	1076
106.	03053/ 13/ /	GYEP-RÉT	0	384
107.	03059/ 11/ /	SZÁNTÓ	0	1876
108.	03067/ 6/ /	GYEP-LEGELŐ	0	2857
109.	03067/ 8/ /	GYEP	0	560
110.	03068/ 3/ /	LEGELŐ	0	2975
111.	03068/ 19/ /	GYEP ÉS ÚT	0	992
112.	03068/ 36/ /	SZÁNTÓ ÉS ÚT	0	5008
113.	03068/ 46/ /	GYEP-LEGELŐ	0	307
114.	03069/ 61/ /	GYEP-LEGELŐ	0	149
115.	0308/ 2/ /	ERDŐ	2	3201
116.	0308/ 4/ /	ERDŐ	1	7628
117.	0308/ 5/ /	ERDŐ	0	5177
118.	0308/ 13/ /	ERDŐ	2	2079
119.	0308/ 20/ /	ERDŐ	1	1871
120.	0308/ 28/ /	ERDŐ	11	3130
121.	0315/ 6/ /	GYÜMÖLCSÖS	0	1698
122.	0315/ 8/ /	SZÁNTÓ	0	776
123.	0315/ 9/ /	SZÁNTÓ	0	736
124.	0315/ 16/ /	GYÜMÖLCSÖS	0	436
125.	0315/ 17/ /	GYÜMÖLCSÖS	0	281
126.	0315/ 18/ /	GYÜMÖLCSÖS	0	386
127.	0315/ 19/ /	GYÜMÖLCSÖS	0	428
128.	0315/ 20/ /	GYÜMÖLCSÖS	0	291
129.	0315/ 21/ /	GYÜMÖLCSÖS	0	237
130.	0315/ 22/ /	GYÜMÖLCSÖS	0	170
131.	0315/ 23/ /	GYÜMÖLCSÖS	0	1558
132.	0315/ 24/ /	GYÜMÖLCSÖS	0	324
133.	0315/ 25/ /	GYÜMÖLCSÖS	0	293
134.	0315/ 26/ /	GYÜMÖLCSÖS	0	458
135.	0315/ 27/ /	GYÜMÖLCSÖS	0	116
136.	0315/ 30/ /	SZÁNTÓ	0	1050
137.	0315/ 31/ /	SZÁNTÓ	0	780
138.	0315/ 32/ /	GYEP-LEGELŐ	2	2000
139.	0315/ 33/ /	GYEP (LEGELŐ)	0	7203
140.	0315/ 34/ /	ERDŐ	0	2606
141.	0316/ 9/ /	SZÁNTÓ	0	840
142.	0318/ 3/ /	GYÜMÖLCSÖS	0	2680

Sorsz.	Helyrajzi szám	Megnevezés	A földrészlet nagysága (ha)	A földrészlet nagysága (m2)
143.	0319/ 11/ /	ERDŐ	0	891
144.	0319/ 12/ /	ERDŐ	0	9815
145.	0319/ 15/ /	ERDŐ	0	4290
146.	0319/ 18/ /	ERDŐ	1	3770
147.	0320/ 3/ /	SZÁNTÓ	0	1057
148.	0320/ 6/ /	SZÁNTÓ	0	921
149.	0320/ 15/ /	ERDŐ	0	3097
150.	0320/ 16/ /	GYEP (LEGELŐ)	0	5490
151.	0320/ 17/ /	GYEP-LEGELŐ	0	5686
152.	0322/ 2/ /	GYEP (LEGELŐ)	1	9548
153.	0322/ 5/ /	ERDŐ	0	1041
154.	0322/ 9/ /	GYEP-LEGELŐ	1	8411
155.	0322/ 11/ /	GYEP-LEGELŐ	6	494
156.	0322/ 13/ /	GYEP-LEGELŐ	0	2165
157.	0322/ 14/ /	GYEP-LEGELŐ	1	3452
158.	0322/ 16/ /	GYEP-LEGELŐ	3	2234
159.	0322/ 18/ /	ERDŐ	6	8559
160.	0322/ 19/ /	GYEP-LEGELŐ	11	3864
161.	0322/ 35/ /	LEGELŐ	1	6089
162.	0322/ 39/ /	LEGELŐ	5	3775
163.	0375/ 3/ /	GYEP-RÉT	0	1580
164.	0375/ 5/ /	GYEP-RÉT	0	1811
165.	0375/ 8/ /	GYEP-RÉT	0	1640
166.	0375/ 14/ /	GYEP-RÉT	0	173
167.	0375/ 17/ /	GYEP-RÉT	0	2118
168.	0375/ 21/ /	GYEP	0	760
169.	0375/ 29/ /	GYEP (RÉT)	0	3772
170.	0375/ 40/ /	GYEP-RÉT	0	1336
171.	0375/ 43/ /	SZÁNTÓ	0	3248
172.	0375/ 45/ /	SZÁNTÓ	0	231
173.	0375/ 46/ /	SZÁNTÓ	0	340
174.	0375/ 49/ /	SZÁNTÓ	0	203
175.	0375/ 50/ /	SZÁNTÓ	0	257
176.	0375/ 52/ /	SZÁNTÓ	0	147
177.	0375/ 53/ /	SZÁNTÓ	0	763
178.	0375/ 54/ /	SZÁNTÓ	0	870
179.	0375/ 55/ /	SZÁNTÓ	0	967
180.	0375/ 56/ /	SZÁNTÓ	0	662
181.	0375/ 57/ /	SZÁNTÓ	0	4472
182.	0375/ 58/ /	SZÁNTÓ	0	2888
183.	0375/ 59/ /	SZÁNTÓ	0	1202
184.	0375/ 63/ /	SZÁNTÓ	1	1040
185.	0375/ 64/ /	SZÁNTÓ	0	3043
186.	0375/ 67/ /	SZÁNTÓ	0	2783
187.	0375/ 70/ /	SZÁNTÓ	0	3035
188.	0375/ 73/ /	SZÁNTÓ	0	944
189.	0375/ 84/ /	SZÁNTÓ	0	78
190.	0375/ 91/ /	SZÁNTÓ	0	593
191.	0375/ 92/ /	SZÁNTÓ	0	903

Sorsz.	Helyrajzi szám	Megnevezés	A földrészlet nagysága (ha)	A földrészlet nagysága (m2)
192.	0375/ 98/ /	SZÁNTÓ	0	1001
193.	0375/ 99/ /	SZÁNTÓ	0	1925
194.	0389/ 6/ /	GYEP-RÉT	0	142
195.	0389/ 8/ /	GYEP-RÉT	0	1153
196.	0389/ 9/ /	GYEP-RÉT	0	2931
197.	0389/ 13/ /	GYEP-RÉT	0	4186
198.	0389/ 22/ /	GYEP-RÉT	0	670
199.	0389/ 25/ /	GYEP	0	384
200.	04005/ 6/ /	GYEP-LEGELŐ	0	5116
201.	04005/ 7/ /	GYEP-LEGELŐ	0	7545
202.	04005/ 8/ /	GYEP-LEGELŐ	0	9279
203.	0404/ 7/ /	GYEP-RÉT	0	4288
204.	0404/2	RÉT	0	3880
205.	0406/ 4/ /	SZÁNTÓ	0	5859
206.	0406/ 10/ /	GYEP-LEGELŐ	0	3434
207.	0406/ 14/ /	GYEP-LEGELŐ	0	529
208.	0406/ 21/ /	LEGELŐ	0	9611
209.	0406/11	LEGELŐ	0	3773
210.	0407/ 3/ /	LEGELŐ	0	653
211.	0407/ 4/ /	LEGELŐ	0	1300
212.	0407/ 6/ /	LEGELŐ	0	474
213.	0407/ 13/ /	LEGELŐ	0	1067
214.	0411/ 3/ /	GYEP-RÉT	0	653
215.	04138/ 2/ /	GYEP-RÉT	1	8163
216.	04138/ 3/ /	GYEP-RÉT	0	3134
217.	04138/ 5/ /	GYEP-RÉT	0	2826
218.	04138/ 6/ /	GYEP-RÉT	0	9531
219.	04138/ 7/ /	GYEP-LEGELŐ	1	1264
220.	04138/ 8/ /	GYEP-LEGELŐ	0	5682
221.	04138/ 9/ /	GYEP-RÉT	0	5686
222.	0414/ 9/ /	SZÁNTÓ	0	3285
223.	04141/ 8/ /	GYEP-RÉT	0	5705
224.	04141/ 26/ /	SZÁNTÓ	0	1804
225.	04141/ 30/ /	SZÁNTÓ	0	1972
226.	04141/ 34/ /	MOCSÁR	0	2231
227.	04146/ 2/ /	GYEP-LEGELŐ	0	3132
228.	04146/ 7/ /	GYEP ÉS ÚT	4	8181
229.	04146/ 9/ /	SZÁNTÓ	0	2873
230.	04146/ 10/ /	SZÁNTÓ	0	2985
231.	04146/ 15/ /	GYEP(LEGELŐ), ÚT	3	5162
232.	04149/ 5/ /	SZÁNTÓ	0	2168
233.	04152/ 11/ /	SZÁNTÓ	0	4625
234.	04152/ 13/ /	GYEP-LEGELŐ	0	3389
235.	04154/ 1/ /	GYEP-LEGELŐ	0	2961
236.	04154/ 7/ /	SZÁNTÓ	0	2013
237.	04169/ 3/ /	SZÁNTÓ	0	500
238.	0435/ 2/ /	SZÁNTÓ	0	9635
239.	0435/ 3/ /	SZÁNTÓ	0	1821
240.	0435/ 4/ /	SZÁNTÓ	0	2066

Sorsz.	Helyrajzi szám	Megnevezés	A földrészlet nagysága (ha)	A földrészlet nagysága (m2)
241.	0435/ 5/ /	SZÁNTÓ	0	3379
242.	0435/ 6/ /	SZÁNTÓ	0	3007
243.	0435/ 7/ /	SZÁNTÓ	0	2687
244.	0435/ 11/ /	SZÁNTÓ	0	201
245.	0435/ 12/ /	GYEP-RÉT	0	121
246.	0435/ 13/ /	GYEP-RÉT	0	34
247.	0435/ 14/ /	GYEP-RÉT	0	35
248.	0435/ 15/ /	GYEP	0	23
249.	0435/ 16/ /	GYEP-RÉT	0	3705
250.	0435/ 20/ /	GYEP-LEGELO	0	1789
251.	0435/ 21/ /	GYEP-LEGELO	0	2064
252.	0435/ 22/ /	GYEP-LEGELO	0	327
253.	0435/ 23/ /	GYEP-RÉT-LEGELO	0	334
254.	0435/ 24/ /	SZÁNTÓ	0	2537
255.	0435/ 26/ /	GYEP-RÉT	0	2431
256.	0435/ 27/ /	SZÁNTÓ	0	898
257.	0436/ 1/ /	SZÁNTÓ	0	1359
258.	0436/ 2/ /	SZÁNTÓ	0	3123
259.	0436/ 3/ /	GYEP-RÉT	0	873
260.	0439/ 9/ /	GYEP-RÉT	1	423
261.	0440/ 11/ /	GYEP-LEGELO	1	4164
262.	0440/ 12/ /	GYEP (LEGELO)	0	4467
263.	0441/ 6/ /	SZÁNTÓ	0	825
264.	0441/ 8/ /	SZÁNTÓ	0	1705
265.	0441/ 9/ /	SZÁNTÓ	0	1446
266.	0441/ 11/ /	SZÁNTÓ	0	130
267.	0441/ 12/ /	SZÁNTÓ	0	346
268.	0441/ 14/ /	SZÁNTÓ	0	375
269.	0442/ 1/ /	ERDO	0	5471
270.	0442/ 2/ /	ERDO	0	5210
271.	0442/ 3/ /	ERDO	0	874
272.	0442/ 4/ /	ERDO	0	821
273.	0442/ 5/ /	ERDO	0	844
274.	0442/ 6/ /	ERDO	0	761
275.	0442/ 7/ /	ERDO	0	836
276.	0442/ 8/ /	ERDO	0	741
277.	0442/ 9/ /	ERDO	0	240
278.	0444/ 1/ /	SZÁNTÓ	0	736
279.	0444/ 2/ /	SZÁNTÓ	0	1583
280.	0444/ 3/ /	SZÁNTÓ	0	1223
281.	0444/ 4/ /	SZÁNTÓ	0	878
282.	0444/ 7/ /	SZÁNTÓ	0	931
283.	0444/ 8/ /	SZÁNTÓ	0	1412
284.	0444/ 9/ /	SZÁNTÓ	0	720
285.	0444/ 10/ /	SZÁNTÓ	0	509
286.	0444/ 11/ /	GYEP-RÉT	1	1836
287.	0444/ 14/ /	SZÁNTÓ	0	1314
288.	0444/ 17/ /	SZÁNTÓ	0	1567
289.	0444/ 18/ /	SZÁNTÓ	0	1529



Sorsz.	Helyrajzi szám	Megnevezés	A földrészlet nagysága (ha)	A földrészlet nagysága (m2)
290.	0444/ 19/ /	SZÁNTÓ	0	1416
291.	0444/ 20/ /	SZÁNTÓ	0	2370
292.	0444/ 21/ /	SZÁNTÓ	0	3358
293.	0444/ 24/ /	SZÁNTÓ	0	1981
294.	0444/ 26/ /	SZÁNTÓ	0	1940
295.	0444/ 27/ /	SZÁNTÓ	0	1691
296.	0444/ 28/ /	SZÁNTÓ	0	1875
297.	0444/ 29/ /	GYEP-RÉT	0	349
298.	0444/ 30/ /	GYEP-RÉT	0	327
299.	0444/ 31/ /	GYEP-RÉT	0	544
300.	0444/ 32/ /	SZÁNTÓ	0	817
301.	0444/ 36/ /	GYEP-RÉT	0	246
302.	0444/ 37/ /	SZÁNTÓ	0	98
303.	0444/ 38/ /	GYEP-RÉT	0	146
304.	0444/ 39/ /	SZÁNTÓ	0	728
305.	0444/ 40/ /	SZÁNTÓ	0	423
306.	0444/ 41/ /	SZÁNTÓ	0	225
307.	0444/ 46/ /	GYEP-LEGELŐ	0	1260
308.	0444/ 50/ /	GYEP-LEGELŐ	0	6700
309.	0444/ 51/ /	GYEP-LEGELŐ	0	1590
310.	0444/ 54/ /	GYEP-LEGELŐ	0	6036
311.	0444/ 57/ /	GYEP-LEGELŐ	0	2050
312.	0444/ 60/ /	GYEP-LEGELŐ	0	1194
313.	0446/ 1/ /	ERDŐ	0	1104
314.	0446/ 2/ /	ERDŐ	0	1330
315.	0446/ 3/ /	GYEP-RÉT	0	487
316.	0447/ 6/ /	GYEP-LEGELŐ	0	105
317.	0447/ 7/ /	ERDŐ	0	1677
318.	0447/ 8/ /	GYEP-LEGELŐ	0	3173
319.	0447/ 9/ /	ERDŐ	0	1684
320.	0447/ 13/ /	ERDŐ	0	555
321.	0447/ 14/ /	GYEP-LEGELŐ	0	275
322.	0447/ 15/ /	GYEP	0	236
323.	0447/ 18/ /	ERDŐ	0	1265
324.	0447/ 21/ /	ERDŐ	0	203
325.	0447/ 22/ /	ERDŐ	0	60
326.	0447/ 23/ /	ERDŐ	0	42
327.	0447/ 25/ /	ERDŐ	0	2475
328.	0447/ 26/ /	ERDŐ	0	321
329.	0447/ 27/ /	ERDŐ	0	668
330.	0447/ 29/ /	ERDŐ	0	1358
331.	0447/ 30/ /	ERDŐ	0	693
332.	0447/ 31/ /	ERDŐ	0	472
333.	0447/ 32/ /	GYEP-LEGELŐ	0	253
334.	0447/ 33/ /	ERDŐ	0	646
335.	0447/ 34/ /	ERDŐ	0	1007
336.	0447/ 35/ /	ERDŐ	0	716
337.	0447/ 36/ /	ERDŐ	0	242
338.	0447/ 37/ /	ERDŐ	0	3311

Sorsz.	Helyrajzi szám	Megnevezés	A földrészlet nagysága (ha)	A földrészlet nagysága (m2)
339.	0447/ 38/ /	GYEP	0	276
340.	0447/ 39/ /	LEGELŐ	0	1692
341.	0447/ 40/ /	ERDŐ	0	897
342.	0447/ 41/ /	ERDŐ	0	4717
343.	0447/ 42/ /	ERDŐ	0	203
344.	0447/ 43/ /	ERDŐ	0	170
345.	0447/ 45/ /	ERDŐ	3	6131
346.	0447/ 48/ /	GYEP (LEGELŐ)	13	5854
347.	0447/ 49/ /	GYEP (LEGELŐ)	0	845
348.	0448/ 1/ /	ERDŐ	0	955
349.	0448/ 3/ /	ERDŐ	0	1735
350.	0448/ 5/ /	ERDŐ	0	8135
351.	0448/ 6/ /	ERDŐ	0	7247
352.	0448/ 7/ /	ERDŐ	0	898
353.	0448/ 8/ /	ERDŐ	0	1354
354.	0448/ 10/ /	SZÁNTÓ	0	2456
355.	0448/ 11/ /	SZÁNTÓ	0	1164
356.	0448/ 15/ /	SZÁNTÓ	0	612
357.	0448/ 16/ /	GYEP-RÉT	0	448
358.	0448/ 17/ /	SZÁNTÓ	0	377
359.	0448/ 18/ /	GYEP-RÉT	0	127
360.	0448/ 19/ /	GYEP-RÉT	0	86
361.	0448/ 20/ /	ERDŐ	0	135
362.	0448/ 21/ /	ERDŐ	0	29
363.	0448/ 22/ /	ERDŐ	0	1438
364.	0448/ 25/ /	ERDŐ	0	1234
365.	0448/ 27/ /	GYEP	0	698
366.	0448/ 28/ /	ERDŐ	0	562
367.	0448/ 29/ /	ERDŐ	0	199
368.	0448/ 30/ /	ERDŐ	0	332
369.	0448/ 31/ /	ERDŐ	0	2745
370.	0448/ 33/ /	ERDŐ	0	1713
371.	0448/ 34/ /	ERDŐ	0	4653
372.	0448/ 35/ /	ERDŐ	0	404
373.	0448/ 36/ /	ERDŐ	0	1828
374.	0448/ 37/ /	ERDŐ	0	470
375.	0448/ 38/ /	GYEP	0	170
376.	0448/ 40/ /	ERDŐ	1	8651
377.	0448/ 42/ /	SZÁNTÓ	0	1546
378.	0448/ 44/ /	SZÁNTÓ	0	2740
379.	0448/ 45/ /	SZÁNTÓ	0	5943
380.	0448/ 46/ /	SZÁNTÓ	0	900
381.	0448/ 47/ /	SZÁNTÓ	0	2281
382.	0448/ 48/ /	ERDŐ	0	5735
383.	0448/ 49/ /	ERDŐ	1	5910
384.	0448/ 50/ /	ERDŐ	0	616
385.	0448/ 51/ /	ERDŐ	0	623
386.	0448/ 52/ /	ERDŐ	1	1742
387.	0448/ 53/ /	ERDŐ	0	2602

Sorsz.	Helyrajzi szám	Megnevezés	A földrészlet nagysága (ha)	A földrészlet nagysága (m2)
388.	0452/ 1/ /	ERDŐ	0	6989
389.	0452/ 2/ /	ERDŐ	0	1456
390.	0452/ 17/ /	ERDŐ	0	2502
391.	0452/ 20/ /	ERDŐ	0	279
392.	0452/ 30/ /	RÉT-ERDŐ	0	8957
393.	0452/ 34/ /	GYEP	0	3924
394.	0458/ 3/ /	ERDŐ	0	65
395.	0458/ 14/ /	ERDŐ	0	1225
396.	0458/ 23/ /	ERDŐ	0	2898
397.	0458/ 32/ /	ERDŐ	0	3088
398.	0458/ 41/ /	ERDŐ	0	1051
399.	0458/ 42/ /	GYEP	0	4104
400.	0462/ 3/ /	ERDŐ	0	286
401.	0462/ 5/ /	ERDŐ	0	599
402.	0462/ 6/ /	SZÁNTÓ	0	2773
403.	0462/ 7/ /	ERDŐ	0	1125
404.	0464/ 2/ /	GYEP	0	5270
405.	0464/ 3/ /	SZÁNTÓ	0	1888
406.	0464/ 9/ /	SZÁNTÓ	0	5095
407.	0465/ 1/ /	SZÁNTÓ	0	118
408.	0465/ 2/ /	SZÁNTÓ	0	992
409.	0466/ / /	GYEP-LEGELO	0	5242
410.	0467/ 4/ /	SZÁNTÓ	0	3539
411.	0467/ 6/ /	SZÁNTÓ	0	1634
412.	0467/ 19/ /	SZÁNTÓ	0	4223
413.	0468/ 5/ /	GYEP-RÉT	0	327
414.	0468/ 8/ /	GYEP-RÉT	0	1323
415.	0468/ 9/ /	SZÁNTÓ	0	717
416.	0468/ 11/ /	ERDŐ	0	3813
417.	0468/ 14/ /	GYEP-RÉT	0	74
418.	0468/ 15/ /	ERDŐ	0	370
419.	0470/ 7/ /	GYEP-RÉT	0	1906
420.	0470/ 9/ /	GYEP-RÉT	0	3339
421.	0470/ 11/ /	SZÁNTÓ	0	1201
422.	0470/ 12/ /	GYEP-RÉT	0	2691
423.	0470/ 13/ /	GYEP-RÉT	0	1695
424.	0470/ 14/ /	GYEP-RÉT	0	5148
425.	0470/ 16/ /	GYÜMÖLCSÖS	0	1707
426.	0470/ 18/ /	GYEP-RÉT	0	1207
427.	0471/ 3/ /	GYEP-LEGELO	7	4679
428.	0471/ 6/ /	ERDŐ	1	1225
429.	0471/ 7/ /	GYEP-LEGELO	1	2640
430.	0471/ 14/ /	ERDŐ	7	8783
431.	0471/ 15/ /	ERDŐ	1	5800
432.	0477/ / /	ERDŐ	8	3811
433.	0479/ 11/ /	ERDŐ	26	1509
434.	0480/ 8/ /	GYEP-RÉT	0	7302
435.	0481/ 2/ /	GYEP-LEGELO	0	6952
436.	0481/ 12/ /	GYEP-LEGELO	0	6138

Sorsz.	Helyrajzi szám	Megnevezés	A földrészlet nagysága (ha)	A földrészlet nagysága (m2)
437.	0482/ 1//	GYEP-RÉT	0	961
438.	0482/ 2//	GYEP-RÉT	0	1293
439.	0482/ 3//	GYEP-RÉT	0	775
440.	0483/ //	GYEP-LEGELŐ	0	379
441.	0484/ 1//	GYEP-LEGELŐ	0	1360
442.	0484/ 3//	GYEP-LEGELŐ	0	6377
443.	0484/ 4//	GYEP-LEGELŐ	0	283
444.	0484/ 5//	GYEP-LEGELŐ	0	902
445.	0484/ 7//	GYEP-LEGELŐ	0	1866
446.	0484/ 10//	GYEP-LEGELŐ	0	504
447.	0484/ 11//	GYEP-LEGELŐ	0	980
448.	0485/ 1//	GYEP-RÉT	0	834
449.	0485/ 3//	SZÁNTÓ	0	1747
450.	0485/ 4//	GYEP-RÉT	0	1202
451.	0485/ 14//	SZÁNTÓ	0	1776
452.	0485/ 15//	SZÁNTÓ	0	1763
453.	0485/ 16//	SZÁNTÓ	0	673
454.	0485/ 18//	GYÜMÖLCSÖS	0	286
455.	0485/ 19//	SZÁNTÓ	0	337
456.	0485/ 41//	GYEP-LEGELŐ	0	1663
457.	0485/ 45//	GYÜMÖLCSÖS	0	5065
458.	0487/ 1//	SZÁNTÓ	0	1802
459.	0487/ 2//	SZÁNTÓ	0	1592
460.	0487/ 3//	SZÁNTÓ	0	1567
461.	0487/ 4//	SZÁNTÓ	0	1403
462.	0487/ 5//	SZÁNTÓ	0	2525
463.	0487/ 6//	SZÁNTÓ	0	248
464.	0488/ 5//	SZÁNTÓ	0	2276
465.	0488/ 17//	GYEP-RÉT	0	344
466.	0489/ 7//	GYEP-LEGELŐ	0	1712
467.	0490/ 3//	SZÁNTÓ	0	2564
468.	0490/ 5//	GYEP-LEGELŐ	0	3108
469.	0490/ 6//	GYEP-LEGELŐ	0	3353
470.	0491/ 6//	ERDŐ	0	1163
471.	0493/ 3//	ERDŐ	0	1633
472.	0493/ 4//	ERDŐ	21	7641
473.	0497/ 12//	GYEP-LEGELŐ	0	2306
474.	0498/ 17//	RÉT	0	2473
475.	0498/ 18//	GYEP	0	9954
476.	0498/ 21//	RÉT	0	385
477.	0499/ 9//	RÉT	0	670
478.	05002/ 1//	GYEP-LEGELŐ	0	6397
479.	05002/ 2//	SZÁNTÓ	0	3869
480.	05006/ 2//	GYEP-LEGELŐ	0	240
481.	05008/ 4//	LEGELŐ	0	3115
482.	0501/ //	LEGELŐ	0	5562
483.	05011/ //	LEGELŐ	1	9010
484.	05013/ 2//	SZÁNTÓ	0	298
485.	05013/ 3//	GYEP ÉS ÚT	0	6039

Sorsz.	Helyrajzi szám	Megnevezés	A földrészlet nagysága (ha)	A földrészlet nagysága (m2)
486.	05014/ 5/ /	GYEP-LEGELŐ	0	1696
487.	05014/ 6/ /	GYEP-LEGELŐ	0	1367
488.	05021/ / /	LEGELŐ-ERDŐ	6	5067
489.	05022/ 4/ /	ERDŐ	0	2312
490.	05022/ 6/ /	ERDŐ	0	2271
491.	05022/ 7/ /	ERDŐ	0	740
492.	05022/ 17/ /	ERDŐ	0	1935
493.	05022/ 18/ /	ERDŐ	0	3381
494.	05022/ 21/ /	ERDŐ	0	2826
495.	05028/ / /	GYEP-LEGELŐ	0	500
496.	05033/ 1/ /	ERDŐ	2	294
497.	05033/ 2/ /	ERDŐ	0	507
498.	05033/ 3/ /	ERDŐ	1	3881
499.	05033/ 4/ /	ERDŐ	0	8543
500.	05033/ 6/ /	LEGELŐ	0	5640
501.	05033/ 7/ /	ERDŐ	1	179
502.	05033/ 14/ /	LEGELŐ, ERDŐ	1	9734
503.	05033/ 24/ /	ERDŐ	0	3657
504.	05034/ 5/ /	ERDŐ	0	2115
505.	05034/ 16/ /	ERDŐ	0	2816
506.	05034/ 17/ /	ERDŐ	0	773
507.	05034/ 23/ /	GYEP ÉS ÚT	0	964
508.	05034/ 27/ /	ERDŐ	0	381
509.	05034/ 28/ /	ERDŐ	0	362
510.	05034/ 29/ /	ERDŐ	0	385
511.	05034/ 30/ /	ERDŐ	0	359
512.	05034/ 35/ /	ERDŐ	0	768
513.	05034/ 36/ /	ERDŐ	0	1271
514.	05034/ 41/ /	GYEP-LEGELŐ	0	9276
515.	05034/ 42/ /	ERDŐ	0	3632
516.	05034/ 43/ /	ERDŐ	0	2961
517.	05034/ 46/ /	ERDŐ	0	1328
518.	05034/ 48/ /	ERDŐ	0	1414
519.	05034/ 50/ /	ERDŐ	0	2257
520.	05034/ 52/ /	ERDŐ-GYEP	1	5114
521.	05035/ 1/ /	LEGELŐ, SZÁNTÓ, ERDŐ	1	9072
522.	05035/ 2/ /	ERDŐ	0	995
523.	05035/ 3/ /	ERDŐ	0	4698
524.	05035/ 4/ /	ERDŐ	0	1002
525.	05035/ 8/ /	ERDŐ	0	5663
526.	05035/ 13/ /	ERDŐ	0	1452
527.	05035/ 21/ /	ERDŐ	0	3328
528.	05035/ 22/ /	ERDŐ	0	3832
529.	05035/ 23/ /	ERDŐ	0	5725
530.	05035/ 26/ /	ERDŐ	0	6704
531.	05035/ 27/ /	ERDŐ	0	4941
532.	05035/ 29/ /	ERDŐ	0	946
533.	05035/ 30/ /	ERDŐ	0	971
534.	05035/ 31/ /	ERDŐ	0	977

Sorsz.	Helyrajzi szám	Megnevezés	A földrészlet nagysága (ha)	A földrészlet nagysága (m2)
535.	05035/ 32/ /	ERDŐ	0	1002
536.	05035/ 33/ /	ERDŐ	0	1014
537.	05035/ 34/ /	ERDŐ	2	3084
538.	05035/ 36/ /	ERDŐ	1	7141
539.	05037/ 2/ /	ERDŐ	0	2428
540.	05038/ 1/ /	ERDŐ	0	5618
541.	05038/ 14/ /	ERDŐ	0	678
542.	05038/ 15/ /	ERDŐ	0	264
543.	05038/ 16/ /	ERDŐ	0	521
544.	05038/ 21/ /	ERDŐ	0	8637
545.	05038/ 22/ /	ERDŐ	0	3684
546.	05038/ 24/ /	ERDŐ	1	3910
547.	05038/ 27/ /	ERDŐ	0	2103
548.	05038/ 28/ /	ERDŐ	0	2356
549.	05038/ 29/ /	ERDŐ	0	703
550.	05038/ 30/ /	ERDŐ	0	678
551.	05038/ 31/ /	ERDŐ	0	645
552.	05038/ 33/ /	ERDŐ	0	2938
553.	05039/ 6/ /	ERDŐ	0	1863
554.	05039/ 10/ /	ERDŐ	0	4896
555.	05039/ 11/ /	ERDŐ	0	2815
556.	05039/ 13/ /	ERDŐ	0	3565
557.	05039/ 14/ /	ERDŐ	1	3910
558.	05039/ 16/ /	ERDŐ	0	7659
559.	05039/ 17/ /	ERDŐ	0	2451
560.	05039/ 19/ /	ERDŐ	0	454
561.	05039/ 29/ /	ERDŐ	0	1839
562.	05039/ 30/ /	ERDŐ	0	2000
563.	05039/ 36/ /	ERDŐ	0	1102
564.	05039/ 37/ /	ERDŐ	0	1051
565.	05039/ 38/ /	ERDŐ	0	7375
566.	05040/ / /	ERDŐ ÉS GYEP	6	460
567.	05041/ 9/ /	ERDŐ	1	2322
568.	05041/ 12/ /	ERDŐ	0	3828
569.	05041/ 13/ /	ERDŐ	1	4798
570.	05041/ 14/ /	ERDŐ	1	2200
571.	05041/ 15/ /	ERDŐ	0	3978
572.	05041/ 16/ /	ERDŐ	0	797
573.	05041/ 17/ /	ERDŐ	0	762
574.	05041/ 18/ /	ERDŐ	0	2814
575.	05041/ 19/ /	ERDŐ ÉS ÚT	1	3182
576.	05041/ 20/ /	ERDŐ ÉS ÚT	0	3764
577.	05041/ 21/ /	ERDŐ ÉS ÚT	0	3368
578.	05041/ 27/ /	GYEP	0	3341
579.	05041/ 28/ /	ERDŐ	0	1539
580.	05041/ 29/ /	ERDŐ ÉS ÚT	0	2392
581.	05041/ 32/ /	ERDŐ ÉS ÚT	0	1693
582.	05041/ 33/ /	ERDŐ	0	1105
583.	05041/ 34/ /	ERDŐ	0	951

Sorsz.	Helyrajzi szám	Megnevezés	A földrészlet nagysága (ha)	A földrészlet nagysága (m2)
584.	05041/ 35/ /	ERDŐ	0	210
585.	05041/ 36/ /	ERDŐ ÉS ÚT	0	1890
586.	05042/ 4/ /	ERDŐ ÉS ÚT	0	4984
587.	05042/ 5/ /	ERDŐ	0	121
588.	05042/ 6/ /	ERDŐ	0	140
589.	05042/ 9/ /	ERDŐ ÉS ÚT	0	1952
590.	05042/ 10/ /	ERDŐ	0	183
591.	05042/ 11/ /	ERDŐ	0	191
592.	05042/ 12/ /	ERDŐ ÉS ÚT	0	2089
593.	05042/ 17/ /	ERDŐ ÉS ÚT	0	722
594.	05042/ 45/ /	ERDŐ	0	680
595.	05042/ 47/ /	ERDŐ	1	27
596.	05042/ 61/ /	ERDŐ	0	2498
597.	05043/ / /	GYEP-LEGELO	7	249
598.	05044/ 1/ /	SZÁNTÓ	0	3316
599.	05044/ 4/ /	ERDŐ ÉS ÚT	5	3697
600.	05044/ 7/ /	ERDŐ	1	708
601.	05045/ 24/ /	ERDŐ	0	1468
602.	05045/ 28/ /	ERDŐ	5	9805
603.	05045/ 29/ /	ERDŐ	0	5208
604.	05045/ 31/ /	ERDŐ	0	3027
605.	05045/ 32/ /	ERDŐ	0	1184
606.	05045/ 35/ /	ERDŐ	0	2447
607.	05045/ 38/ /	ERDŐ	0	2005
608.	05045/ 40/ /	ERDŐ	0	3415
609.	05046/ 2/ /	ERDŐ	8	6706
610.	05046/ 7/ /	GYEP-RÉT	0	29
611.	05048/ 15/ /	GYEP	0	769
612.	05048/ 16/ /	GYEP	0	764
613.	05048/ 18/ /	GYEP	0	1914
614.	05048/ 19/ /	GYEP	0	624
615.	05048/ 21/ /	GYEP	0	561
616.	05048/ 36/ /	GYEP	0	1954
617.	0505/ 5/ /	SZÁNTÓ	0	933
618.	05050/ 3/ /	SZÁNTÓ	0	195
619.	05050/ 5/ /	SZÁNTÓ	0	159
620.	05050/ 6/ /	SZÁNTÓ	0	187
621.	05050/ 12/ /	SZÁNTÓ	0	312
622.	05050/ 14/ /	SZÁNTÓ	0	248
623.	05053/ 4/ /	GYEP-RÉT	0	895
624.	05053/ 11/ /	GYEP	0	1289
625.	05053/ 12/ /	GYEP	0	1351
626.	05053/ 17/ /	GYEP	0	3557
627.	05053/ 18/ /	GYEP-RÉT	0	2584
628.	05053/ 21/ /	GYEP	0	938
629.	05053/ 22/ /	GYEP	0	1684
630.	05053/ 40/ /	GYEP-RÉT	0	349
631.	05053/ 42/ /	GYEP-RÉT	0	514
632.	05055/ / /	GYEP	0	2006

Sorsz.	Helyrajzi szám	Megnevezés	A földrészlet nagysága (ha)	A földrészlet nagysága (m2)
633.	05058/ 1/ /	GYEP-RÉT	0	7156
634.	05058/ 2/ /	GYEP-RÉT	0	4558
635.	05058/ 3/ /	GYEP-RÉT	0	1869
636.	05058/ 6/ /	GYEP-RÉT	0	5343
637.	0506/ 1/ /	RÉT	0	870
638.	0506/ 3/ /	RÉT	0	484
639.	05060/ / /	GYEP-RÉT	0	3261
640.	05062/ 1/ /	GYEP-RÉT	0	1246
641.	05062/ 6/ /	GYEP-RÉT	0	1562
642.	05062/ 7/ /	GYEP-RÉT	0	1013
643.	05062/ 8/ /	GYEP-RÉT	0	3487
644.	05062/ 10/ /	GYEP-RÉT	0	933
645.	05062/ 11/ /	GYEP-RÉT	0	2243
646.	05062/ 15/ /	GYEP-RÉT	0	1494
647.	05062/ 18/ /	GYEP-RÉT	0	1881
648.	05062/ 22/ /	GYEP-RÉT	0	1877
649.	05062/ 27/ /	GYEP-RÉT	0	307
650.	05062/ 29/ /	GYEP-RÉT	0	973
651.	05062/ 40/ /	GYEP-RÉT	0	633
652.	05064/ 3/ /	GYEP-RÉT	0	230
653.	05064/ 10/ /	GYEP-RÉT	0	242
654.	05064/ 13/ /	GYEP-RÉT	0	156
655.	05064/ 14/ /	GYEP-RÉT	0	160
656.	05064/ 16/ /	GYEP-RÉT	0	200
657.	05064/ 17/ /	GYEP-RÉT	0	399
658.	05064/ 18/ /	GYEP-RÉT	0	513
659.	05064/ 21/ /	GYEP-RÉT	0	346
660.	05064/ 23/ /	GYEP-RÉT	0	2429
661.	05064/ 26/ /	GYEP-RÉT	0	117
662.	05064/ 28/ /	GYEP	0	310
663.	05064/ 29/ /	GYEP-RÉT	0	1322
664.	05064/ 50/ /	GYEP-RÉT	0	622
665.	05065/ 3/ /	GYEP	0	254
666.	05065/ 7/ /	GYEP-RÉT	0	199
667.	05065/ 8/ /	GYEP-RÉT	0	187
668.	05065/ 11/ /	GYEP-RÉT	0	304
669.	05065/ 15/ /	GYEP-RÉT	0	175
670.	05065/ 16/ /	RÉT	0	107
671.	05065/ 20/ /	GYEP-RÉT	0	360
672.	05065/ 21/ /	GYEP-RÉT	0	111
673.	05065/ 24/ /	GYEP-RÉT	0	129
674.	05065/ 29/ /	GYEP-RÉT	0	164
675.	05065/ 30/ /	GYEP-RÉT	0	91
676.	05067/ 1/ /	GYEP-RÉT	0	4976
677.	05067/ 7/ /	GYEP-RÉT	0	874
678.	05067/ 8/ /	GYEP-RÉT	0	609
679.	05067/ 10/ /	GYEP-RÉT	0	622
680.	05067/ 11/ /	GYEP-RÉT	0	1293
681.	05067/ 12/ /	GYEP-RÉT	0	1380



Sorsz.	Helyrajzi szám	Megnevezés	A földrészlet nagysága (ha)	A földrészlet nagysága (m2)
682.	05067/ 13/ /	GYEP-RÉT	0	1138
683.	05067/ 20/ /	GYEP-RÉT	0	1742
684.	05067/ 22/ /	GYEP-RÉT	0	1841
685.	05068/ 1/ /	GYEP-RÉT	0	880
686.	05068/ 2/ /	GYEP (RÉT)	0	1124
687.	05068/ 4/ /	GYEP (RÉT)	0	616
688.	05068/ 5/ /	GYEP-RÉT	0	646
689.	05068/ 6/ /	GYEP-RÉT	0	899
690.	05068/ 9/ /	GYEP	0	409
691.	05068/ 10/ /	GYEP-RÉT	0	291
692.	05068/ 20/ /	GYEP-RÉT	0	962
693.	05068/ 23/ /	RÉT	0	2474
694.	05068/ 25/ /	GYEP	0	1267
695.	05068/ 26/ /	RÉT	0	1256
696.	05068/ 28/ /	RÉT	0	1651
697.	05068/ 29/ /	RÉT	0	426
698.	05068/ 31/ /	GYEP-RÉT	0	1679
699.	05070/ 1/ /	SZÁNTÓ	0	218
700.	05070/ 2/ /	GYEP-RÉT	0	205
701.	05070/ 4/ /	GYEP-RÉT	0	164
702.	05070/ 5/ /	GYEP-RÉT	0	199
703.	05070/ 6/ /	GYEP-RÉT	0	320
704.	05070/ 9/ /	GYEP-RÉT	0	207
705.	05070/ 10/ /	GYEP-RÉT	0	142
706.	05070/ 11/ /	GYEP-RÉT	0	805
707.	05070/ 12/ /	GYEP-RÉT	0	371
708.	05070/ 13/ /	GYEP-RÉT	0	544
709.	05070/ 14/ /	GYEP-RÉT	0	793
710.	05070/ 15/ /	GYEP-RÉT	0	839
711.	05070/ 16/ /	GYEP-RÉT	0	562
712.	05070/ 20/ /	GYEP-RÉT	0	1084
713.	05070/ 24/ /	GYEP-RÉT	0	277
714.	05070/ 28/ /	GYEP-RÉT	0	710
715.	05070/ 29/ /	GYEP-RÉT	0	909
716.	05070/ 30/ /	GYEP	0	694
717.	05070/ 34/ /	RÉT	0	584
718.	05070/ 37/ /	GYEP-RÉT	0	6935
719.	05070/ 38/ /	GYEP-RÉT	0	1492
720.	05070/ 40/ /	GYEP-RÉT	0	7798
721.	05072/ 4/ /	GYEP-RÉT	0	6861
722.	05074/ 8/ /	GYEP-RÉT	0	4896
723.	05079/ 9/ /	SZÁNTÓ	0	4036
724.	05079/ 20/ /	ERDŐ	1	4305
725.	05081/ 3/ /	GYEP ÉS ÚT	0	9192
726.	05085/ 17/ /	SZÁNTÓ-GYEP	0	4831
727.	05085/ 21/ /	GYEP-LEGELŐ	0	4953
728.	05085/ 24/ /	SZÁNTÓ	0	1713
729.	05085/ 25/ /	SZÁNTÓ	0	2367
730.	05085/ 46/ /	ERDŐ	0	4302

Sorsz.	Helyrajzi szám	Megnevezés	A földrészlet nagysága (ha)	A földrészlet nagysága (m2)
731.	0509/ 1/ /	GYEP-RÉT	0	4234
732.	0509/ 3/ /	RÉT	0	1832
733.	05108/ 6/ /	LEGELŐ-ERDŐ	14	6872
734.	05111/ / /	GYEP-LEGELŐ	0	833
735.	0512/ 1/ /	RÉT	0	1721
736.	0517/ 1/ /	GYEP	0	4158
737.	0517/ 2/ /	GYEP	0	1205
738.	0517/ 5/ /	GYEP-LEGELŐ	0	2849
739.	0517/ 6/ /	GYEP	0	3163
740.	0517/ 13/ /	LEGELŐ	0	1735
741.	0517/ 14/ /	GYEP-LEGELŐ	0	565
742.	0517/ 17/ /	LEGELŐ	0	2485
743.	0517/ 20/ /	GYEP-LEGELŐ	0	536
744.	0517/ 22/ /	GYEP-LEGELŐ	0	463
745.	0517/ 26/ /	GYEP-LEGELŐ	0	1370
746.	0517/ 28/ /	GYEP-LEGELŐ	0	906
747.	0517/ 29/ /	LEGELŐ	0	887
748.	0520/ 1/ /	GYEP	0	48
749.	0520/ 3/ /	GYEP-LEGELŐ	0	359
750.	0520/ 4/ /	GYEP-LEGELŐ	0	805
751.	0520/ 6/ /	LEGELŐ	0	598
752.	0520/ 7/ /	LEGELŐ	0	583
753.	0520/ 8/ /	LEGELŐ	0	669
754.	0520/ 9/ /	LEGELŐ	0	779
755.	0520/ 11/ /	GYEP-LEGELŐ	0	1521
756.	0520/ 12/ /	LEGELŐ	0	1257
757.	0520/ 16/ /	GYEP-LEGELŐ	0	3889
758.	0520/ 18/ /	GYEP-LEGELŐ	0	1128
759.	0521/ 3/ /	SZÁNTÓ	0	1194
760.	0521/ 5/ /	LEGELŐ	0	1586
761.	0521/ 8/ /	RÉT	0	1372
762.	0522/ 3/ /	GYEP-RÉT	0	2651
763.	0523/ / /	ERDŐ	0	3587
764.	0525/ 1/ /	ERDŐ	0	7232
765.	0525/ 2/ /	ERDŐ	0	3839
766.	0528/ 1/ /	GYÜMÖLCSÖS	0	5196
767.	0528/ 2/ /	SZÁNTÓ	0	1790
768.	0529/ 1/ /	SZÁNTÓ	0	981
769.	0529/ 2/ /	LAKÓTELEK	0	1065
770.	0529/ 3/ /	LAKÓHÁZ-UDVAR	0	1213
771.	0529/ 4/ /	GYEP-LEGELŐ	0	1637
772.	0529/ 5/ /	GYEP-LEGELŐ	0	825
773.	0529/ 9/ /	GYEP-LEGELŐ	0	3222
774.	0529/ 10/ /	GYEP-LEGELŐ	0	1187
775.	0529/ 11/ /	GYEP-LEGELŐ	0	1823
776.	0531/ 6/ /	LEGELŐ	0	2804
777.	0531/ 7/ /	LEGELŐ	0	1411
778.	0531/ 8/ /	LEGELŐ	0	1100
779.	0531/ 15/ /	ERDŐ, LEGELŐ, VÍZMOSÁS	65	9054

Sorsz.	Helyrajzi szám	Megnevezés	A földrészlet nagysága (ha)	A földrészlet nagysága (m2)
780.	0531/ 16/ /	GYEP	1	2380
781.	0534/ 4/ /	RÉT ÉS SZÁNTÓ	0	3555
782.	0535/ 4/ /	SZÁNTÓ	2	6345
783.	0535/ 6/ /	SZÁNTÓ	0	9942
784.	0543/ 1/ /	GYEP (RÉT)	0	6841
785.	0543/ 2/ /	GYEP (RÉT)	0	5288
786.	0547/ / /	RÉT	0	1229
787.	0556/ 11/ /	GYEP (LEGELŐ), SZÁNTÓ	3	7949
788.	0556/ 12/ /	SZÁNTÓ, GYEP (LEGELŐ)	3	1798
789.	0557/ / /	GYEP (RÉT)	0	4896
790.	0560/ 24/ /	GYEP (RÉT)	2	3834
791.	0562/ 8/ /	RÉT	0	3936
792.	0564/ 24/ /	SZÁNTÓ	7	6476
793.	0565/ 2/ /	ERDŐ	8	4682
794.	0566/ 27/ /	RÉT	0	9831
795.	0574/ 24/ /	SZÁNTÓ	6	8181
796.	0579/ / /	GYEP (RÉT)	0	152
797.	0581/ 4/ /	RÉT, LEGELŐ, ÁROK	1	9261
798.	0581/ 5/ /	RÉT	1	6081
799.	0594/ 7/ /	SZÁNTÓ	4	9927
800.	0601/ 16/ /	GYEP (RÉT), KÖZSÉGI MINTATÉR	0	1998
801.	0605/ 40/ /	RÉT	0	3284
802.	0607/ 1/ /	ERDŐ	0	100
803.	0607/ 2/ /	ERDŐ	0	148
804.	0607/ 3/ /	ERDŐ	0	840
805.	0607/ 4/ /	ERDŐ	10	29
806.	0607/ 6/ /	ERDŐ	0	4000
807.	0609/ 11/ /	SZÁNTÓ	0	2523
808.	0619/ 11/ /	SZÁNTÓ	0	7688
809.	0619/ 12/ /	SZÁNTÓ	0	134
810.	0619/ 13/ /	SZÁNTÓ	0	304
811.	0619/ 15/ /	SZÁNTÓ	0	2760
812.	063/ 9/ /	KOMPOSZTÁLÓ TELEP	1	287
813.	067/ / /	RÉT	0	818
814.	092/ / /	SZÁNTÓ	0	4312
815.	1/ / /	BEÉPÍTETLEN TERÜLET	0	811
816.	10/ 37/ /	BEÉPÍTETLEN TERÜLET	0	2272
817.	10/100/ /	BEÉPÍTETLEN TERÜLET	0	974
818.	10/112/ /	LAKÓHÁZ, UDVAR	0	461
819.	10/125/ /	BEÉPÍTETLEN TERÜLET	0	721
820.	10/138/ /	BEÉPÍTETLEN TERÜLET	0	2639
821.	10/154/ /	BEÉPÍTETLEN TERÜLET	0	7332
822.	10/159/ /	BEÉPÍTETLEN TERÜLET	0	241
823.	10/160/ /	BEÉPÍTETLEN TERÜLET	0	171
824.	10/161/ /	BEÉPÍTETLEN TERÜLET	0	337
825.	10004/ / /	LAKÓHÁZ, UDVAR	0	2057
826.	10013/ 1/ /	BEÉPÍTETLEN TERÜLET	0	490
827.	10013/ 2/ /	BEÉPÍTETLEN TERÜLET	0	687

Sorsz.	Helyrajzi szám	Megnevezés	A földrészlet nagysága (ha)	A földrészlet nagysága (m2)
828.	10013/ 4/ /	BEÉPÍTETLEN TERÜLET	0	675
829.	10016/ 1/ /	LAKÓHÁZ	0	1320
830.	10016/ 2/A/	LAKÓHÁZ	0	1403
831.	10016/ 3/ /	BEÉPÍTETLEN TERÜLET	0	1352
832.	10022/ 1/ /	UDVAR	0	547
833.	10022/ 2/ /	UDVAR	0	581
834.	10022/ 3/ /	UDVAR	0	560
835.	10022/ 4/ /	BEÉPÍTETLEN TERÜLET	0	586
836.	10025/ 1/A/	LAKÓHÁZ	0	1308
837.	10025/ 2/ /	LAKÓHÁZ	0	1375
838.	10025/ 3/A/	LAKÓHÁZ	0	1308
839.	10025/ 4/ /	LAKÓHÁZ	0	1339
840.	10031/ 1/A/	LAKÓHÁZ	0	4288
841.	10035/ 1/ /	ÉPÍTÉSI TELEK	0	400
842.	10037/ 1/ /	BEÉPÍTETLEN TERÜLET	0	1466
843.	10038/ 1/ /	BEÉPÍTETLEN TERÜLET	0	764
844.	10038/ 4/ /	LAKÓHÁZ, UDVAR	0	489
845.	10041/ 1/ /	BEÉPÍTETLEN TERÜLET	0	1781
846.	10041/ 2/A/	LAKÓHÁZ	0	1369
847.	10041/ 3/A/	LAKÓHÁZ	0	1349
848.	10041/ 5/A/	LAKÓHÁZ	0	1190
849.	10048/ 1/ /	BEÉPÍTETLEN TERÜLET	0	723
850.	10048/ 2/ /	UDVAR	0	691
851.	10048/ 3/ /	UDVAR	0	747
852.	10048/ 4/ /	BEÉPÍTETLEN TERÜLET	0	711
853.	10048/ 5/ /	BEÉPÍTETLEN TERÜLET	0	679
854.	10049/ 1/ /	BEÉPÍTETLEN TERÜLET	0	633
855.	10049/ 2/ /	BEÉPÍTETLEN TERÜLET	0	661
856.	10049/ 3/ /	UDVAR	0	725
857.	10049/ 4/ /	UDVAR	0	726
858.	10051/ 3/A/	LAKÓHÁZ	0	1288
859.	10051/ 4/ /	BEÉPÍTETLEN TERÜLET	0	1212
860.	10051/ 5/A/	LAKÓHÁZ	0	1294
861.	10058/ 1/ /	GAZDASÁGI ÉPÜLET, UDVAR	0	635
862.	10058/ 2/ /	UDVAR	0	627
863.	10058/ 3/ /	UDVAR	0	684
864.	10058/ 4/ /	UDVAR	0	679
865.	10058/ 5/ /	BEÉPÍTETLEN TERÜLET	0	681
866.	10059/ 5/ /	BEÉPÍTETLEN TERÜLET	0	1137
867.	10066/ 1/ /	BEÉPÍTETLEN TERÜLET	0	1014
868.	10066/ 2/ /	BEÉPÍTETLEN TERÜLET	0	1249
869.	1007/ 1/ /	BEÉPÍTETLEN TERÜLET	0	665
870.	1007/ 2/ /	BEÉPÍTETLEN TERÜLET	0	751
871.	1007/ 3/ /	BEÉPÍTETLEN TERÜLET	0	728
872.	1007/ 4/ /	BEÉPÍTETLEN TERÜLET	0	724
873.	1007/ 19/ /	BEÉPÍTETLEN TERÜLET	0	2415
874.	1007/ 32/ /	BEÉPÍTETLEN TERÜLET	0	708
875.	1007/ 33/ /	BEÉPÍTETLEN TERÜLET	0	693
876.	1007/ 34/ /	BEÉPÍTETLEN TERÜLET	0	686

Sorsz.	Helyrajzi szám	Megnevezés	A földrészlet nagysága (ha)	A földrészlet nagysága (m2)
877.	1007/ 35//	BEÉPÍTETLEN TERÜLET	0	749
878.	1007/ 36//	BEÉPÍTETLEN TERÜLET	0	761
879.	1007/ 37//	BEÉPÍTETLEN TERÜLET	0	720
880.	1007/ 38//	BEÉPÍTETLEN TERÜLET	0	653
881.	1007/ 39//	BEÉPÍTETLEN TERÜLET	0	767
882.	1007/ 52//	BEÉPÍTETLEN TERÜLET	0	1112
883.	1007/ 55//	BEÉPÍTETLEN TERÜLET	0	1356
884.	1007/ 56//	BEÉPÍTETLEN TERÜLET	0	791
885.	1007/ 57//	BEÉPÍTETLEN TERÜLET	0	673
886.	1007/ 60//	BEÉPÍTETLEN TERÜLET	0	3232
887.	1007/ 61//	BEÉPÍTETLEN TERÜLET	1	5761
888.	10075/ //	BEÉPÍTETLEN TERÜLET	0	1577
889.	10082/ //	BEÉPÍTETLEN TERÜLET	0	313
890.	10084/ //	BEÉPÍTETLEN TERÜLET	0	221
891.	10085/ 1//	BEÉPÍTETLEN TERÜLET	0	7140
892.	10086/ //	BEÉPÍTETLEN TERÜLET	0	3245
893.	10087/ //	UDVAR	0	1534
894.	10088/ //	BEÉPÍTETLEN TERÜLET	0	449
895.	10089/ //	BEÉPÍTETLEN TERÜLET	0	472
896.	10091/ //	BEÉPÍTETLEN TERÜLET	0	1361
897.	10093/ //	BEÉPÍTETLEN TERÜLET	0	228
898.	10094/ //	BEÉPÍTETLEN TERÜLET	0	118
899.	10095/ //	BEÉPÍTETLEN TERÜLET	0	228
900.	10097/ //	BEÉPÍTETLEN TERÜLET	0	529
901.	10098/ //	BEÉPÍTETLEN TERÜLET	0	248
902.	10099/ //	BEÉPÍTETLEN TERÜLET	0	208
903.	10100/ 1//	BEÉPÍTETLEN TERÜLET	0	350
904.	10100/ 2//	BEÉPÍTETLEN TERÜLET	0	439
905.	10107/ //	BEÉPÍTETLEN TERÜLET	0	614
906.	10108/ //	BEÉPÍTETLEN TERÜLET	0	453
907.	10109/ //	BEÉPÍTETLEN TERÜLET	0	622
908.	10110/ //	BEÉPÍTETLEN TERÜLET	0	360
909.	10111/ //	BEÉPÍTETLEN TERÜLET	0	365
910.	10112/ //	BEÉPÍTETLEN TERÜLET	0	978
911.	10113/ //	BEÉPÍTETLEN TERÜLET	0	281
912.	10114/ //	BEÉPÍTETLEN TERÜLET	0	212
913.	10115/ //	BEÉPÍTETLEN TERÜLET	0	416
914.	10116/ //	BEÉPÍTETLEN TERÜLET	0	356
915.	10117/ //	BEÉPÍTETLEN TERÜLET	0	244
916.	10118/ //	BEÉPÍTETLEN TERÜLET	0	353
917.	10119/ //	BEÉPÍTETLEN TERÜLET	0	238
918.	10120/ //	BEÉPÍTETLEN TERÜLET	0	252
919.	10121/ //	BEÉPÍTETLEN TERÜLET	0	297
920.	10122/ //	BEÉPÍTETLEN TERÜLET	0	313
921.	10123/ //	BEÉPÍTETLEN TERÜLET	0	297
922.	10124/ //	BEÉPÍTETLEN TERÜLET	0	320
923.	10125/ //	BEÉPÍTETLEN TERÜLET	0	160
924.	10126/ //	BEÉPÍTETLEN TERÜLET	0	3855
925.	10128/ //	BEÉPÍTETLEN TERÜLET	0	2729

Sorsz.	Helyrajzi szám	Megnevezés	A földrészlet nagysága (ha)	A földrészlet nagysága (m2)
926.	10129/ //	BEÉPÍTETLEN TERÜLET	0	986
927.	10130/ //	BEÉPÍTETLEN TERÜLET	0	4933
928.	10132/ //	BEÉPÍTETLEN TERÜLET	0	305
929.	10136/ //	BEÉPÍTETLEN TERÜLET	0	1311
930.	10137/ //	BEÉPÍTETLEN TERÜLET	0	4066
931.	10138/ //	BEÉPÍTETLEN TERÜLET	0	2578
932.	10139/ //	BEÉPÍTETLEN TERÜLET	0	1396
933.	10140/ //	BEÉPÍTETLEN TERÜLET	0	1392
934.	10141/ //	BEÉPÍTETLEN TERÜLET	0	2591
935.	10143/ //	BEÉPÍTETLEN TERÜLET	0	1355
936.	10144/ //	BEÉPÍTETLEN TERÜLET	0	969
937.	10145/ //	BEÉPÍTETLEN TERÜLET	0	821
938.	10146/ //	BEÉPÍTETLEN TERÜLET	0	947
939.	10147/ //	BEÉPÍTETLEN TERÜLET	0	797
940.	10149/ //	BEÉPÍTETLEN TERÜLET	0	1649
941.	10151/ //	BEÉPÍTETLEN TERÜLET	0	422
942.	10152/ //	BEÉPÍTETLEN TERÜLET	0	296
943.	10153/ //	BEÉPÍTETLEN TERÜLET	0	300
944.	10154/ //	BEÉPÍTETLEN TERÜLET	0	375
945.	10155/ //	BEÉPÍTETLEN TERÜLET	0	325
946.	10156/ //	BEÉPÍTETLEN TERÜLET	0	401
947.	10158/ //	ÜZEMI TERÜLET	0	841
948.	10161/ //	BEÉPÍTETLEN TERÜLET	0	272
949.	1029/ //	BEÉPÍTETLEN TERÜLET	0	1361
950.	1033/ //	BEÉPÍTETLEN TERÜLET	0	620
951.	1046/ 2//	BEÉPÍTETLEN TERÜLET	0	2022
952.	1049/ //	BEÉPÍTETLEN TERÜLET	0	1502
953.	1050/ 1//	BEÉPÍTETLEN TERÜLET	0	1322
954.	1050/ 4//	BEÉPÍTETLEN TERÜLET	0	2548
955.	1050/ 5//	BEÉPÍTETLEN TERÜLET	0	2461
956.	1050/ 8//	BEÉPÍTETLEN TERÜLET	0	1635
957.	1053/ 2//	BEÉPÍTETLEN TERÜLET	0	722
958.	1069/ //	BEÉPÍTETLEN TERÜLET	0	161
959.	1073/ //	BEÉPÍTETLEN TERÜLET	0	516
960.	1079/ 2//	BEÉPÍTETLEN TERÜLET	0	1984
961.	11008/ //	BEÉPÍTETLEN TERÜLET	0	169
962.	11172/ //	ÜZEMI TERÜLET	0	2232
963.	11172/ /B/	ÜZEMI ÉPÜLET	0	971
964.	1128/ //	BEÉPÍTETLEN TERÜLET	0	1197
965.	1129/ //	BEÉPÍTETLEN TERÜLET	0	919
966.	1134/ //	BEÉPÍTETLEN TERÜLET	0	466
967.	1135/ //	BEÉPÍTETLEN TERÜLET	0	879
968.	1138/ //	BEÉPÍTETLEN TERÜLET	0	417
969.	1142/ //	BEÉPÍTETLEN TERÜLET	0	447
970.	1143/ //	BEÉPÍTETLEN TERÜLET	0	1900
971.	11502/6	BEÉPÍTETLEN TERÜLET	0	5158
972.	11505/ 1//	BEÉPÍTETLEN TERÜLET	2	3758
973.	11502/5	BEÉPÍTETLEN TERÜLET	0	1500
974.	11505/ 9//	BEÉPÍTETLEN TERÜLET	0	4251

Sorsz.	Helyrajzi szám	Megnevezés	A földrészlet nagysága (ha)	A földrészlet nagysága (m2)
975.	11513/ 6//	BEÉPÍTETLEN TERÜLET	1	8878
976.	11533/ //	ÉPÜLET	0	16
977.	1171/ 2//	BEÉPÍTETLEN TERÜLET	0	3008
978.	1171/ 9//	BEÉPÍTETLEN TERÜLET	0	2857
979.	1188/ 2//	ÜZEMI TERÜLET	0	5312
980.	1188/ 4//	EGYÉB ÉPÜLET	0	298
981.	1188/ 5//	ÜZEMI TERÜLET	0	6104
982.	1188/ 6//	ÜZEMI TERÜLET	0	9709
983.	1194/ /A/	LAKOHAZ	0	1347
984.	1195/ /A/	LAKÓHÁZ	0	712
985.	1196/ /A/	LAKÓHÁZ	0	678
986.	1197/ /A/	LAKÓHÁZ	0	546
987.	1198/ /A/	LAKÓHÁZ	0	545
988.	1199/ /A/	LAKÓHÁZ	0	1113
989.	12003/ //	BEÉPÍTETLEN TERÜLET	0	1527
990.	12004/ //	BEÉPÍTETLEN TERÜLET	0	560
991.	1201/ //	BEÉPÍTETLEN TERÜLET	0	447
992.	1203/ /A/	LAKÓHÁZ	0	1290
993.	12031/ //	BEÉPÍTETLEN TERÜLET	0	559
994.	1204/ /A/	LAKÓHÁZ	0	626
995.	1205/ /A/	LAKÓÉPÜLET,LAKÓ ÉS OKTATÁSI - KULTURÁLIS ÉPÜLET	0	620
996.	1206/ /A/	LAKÓHÁZ	0	628
997.	12064/ //	BEÉPÍTETLEN TERÜLET	0	509
998.	1207/ /A/	LAKÓHÁZ	0	1225
999.	12117/ //	BEÉPÍTETLEN TERÜLET	0	2052
1000.	1212/ /A/	LAKÓHÁZ	0	631
1001.	12126/ //	BEÉPÍTETLEN TERÜLET	0	1060
1002.	12129/ //	UDVAR	0	977
1003.	1213/ /A/	LAKÓHÁZ	0	1226
1004.	1214/ /A/	LAKÓHÁZ	0	600
1005.	12144/ //	BEÉPÍTETLEN TERÜLET	0	1990
1006.	12145/ //	BEÉPÍTETLEN TERÜLET	0	1152
1007.	1215/ /A/	LAKÓHÁZ	0	584
1008.	12150/ 1//	LAKÓHÁZ, UDVAR	0	1543
1009.	1216/ /A/	LAKÓHÁZ	0	1250
1010.	1217/ //	BEÉPÍTETLEN TERÜLET	0	452
1011.	1220/ /A/	LAKÓHÁZ	0	579
1012.	1221/ /A/	LAKÓHÁZ	0	1238
1013.	1222/ /A/	LAKÓHÁZ	0	558
1014.	1223/ //	LAKÓHÁZ	0	695
1015.	1225/ /A/	LAKÓHÁZ	0	610
1016.	1226/ /A/	LAKÓHÁZ	0	1366
1017.	1231/ 2//	UDVAR	0	100
1018.	1231/ 3//	UDVAR	0	106
1019.	1231/ 4//	UDVAR	0	98
1020.	1231/ 5//	UDVAR	0	112
1021.	1231/ 6//	UDVAR	0	37

Sorsz.	Helyrajzi szám	Megnevezés	A földrészlet nagysága (ha)	A földrészlet nagysága (m2)
1022.	1231/ 7//	UDVAR	0	58
1023.	1231/ 8//	UDVAR	0	60
1024.	1231/ 9//	UDVAR	0	59
1025.	1231/ 10//	UDVAR	0	72
1026.	1231/ 11//	UDVAR	0	40
1027.	1231/ 12//	UDVAR	0	37
1028.	1231/ 13//	UDVAR	0	100
1029.	1231/ 14//	UDVAR	0	58
1030.	1233/ /A/	ÉPÜLET	0	354
1031.	1234/ /A/	LAKÓHÁZ	0	687
1032.	1235/ /A/	LAKÓHÁZ	0	549
1033.	1236/ /A/	LAKÓHÁZ	0	1171
1034.	1239/ /A/	LAKÓHÁZ	0	1160
1035.	1240/ /A/	LAKÓHÁZ	0	525
1036.	1241/ /A/	LAKÓHÁZ	0	1204
1037.	1242/ /A/	LAKÓHÁZ	0	625
1038.	1243/ /A/	LAKÓHÁZ	0	1150
1039.	1244/ //	LAKÓHÁZ	0	575
1040.	1247/ /A/	LAKÓHÁZ	0	1194
1041.	1248/ /A/	LAKÓHÁZ	0	563
1042.	1249/ /A/	LAKÓHÁZ	0	1120
1043.	1250/ /A/	LAKÓHÁZ	0	664
1044.	1251/ /A/	LAKÓHÁZ	0	1253
1045.	1252/ /A/	LAKÓHÁZ	0	552
1046.	1256/ /A/	LAKÓHÁZ	0	1415
1047.	1257/ /A/	LAKÓHÁZ	0	738
1048.	1258/ /A/	LAKÓHÁZ	0	1488
1049.	1259/ /A/	LAKÓHÁZ	0	1426
1050.	1260/ /A/	LAKÓHÁZ	0	692
1051.	1261/ /A/	LAKÓHÁZ	0	801
1052.	1264/ 2//	BEÉPÍTETLEN TERÜLET	0	2006
1053.	1271/ //	BEÉPÍTETLEN TERÜLET	0	1525
1054.	1272/ //	BEÉPÍTETLEN TERÜLET	0	2414
1055.	1293/ 1//	BEÉPÍTETLEN TERÜLET	0	31
1056.	13006/ //	BEÉPÍTETLEN TERÜLET	0	89
1057.	13007/ //	BEÉPÍTETLEN TERÜLET	0	85
1058.	13008/ //	BEÉPÍTETLEN TERÜLET	0	50
1059.	13009/ //	BEÉPÍTETLEN TERÜLET	0	53
1060.	13010/ //	BEÉPÍTETLEN TERÜLET	0	154
1061.	13012/ //	BEÉPÍTETLEN TERÜLET	0	45
1062.	13013/ //	BEÉPÍTETLEN TERÜLET	0	46
1063.	13014/ 1//	BEÉPÍTETLEN TERÜLET	0	98
1064.	13016/ //	BEÉPÍTETLEN TERÜLET	0	274
1065.	13018/ //	BEÉPÍTETLEN TERÜLET	0	138
1066.	13020/ //	BEÉPÍTETLEN TERÜLET	0	205
1067.	13022/ //	BEÉPÍTETLEN TERÜLET	0	288
1068.	13025/ //	BEÉPÍTETLEN TERÜLET	0	34
1069.	13029/ //	BEÉPÍTETLEN TERÜLET	0	46
1070.	13031/ //	BEÉPÍTETLEN TERÜLET	0	103



Sorsz.	Helyrajzi szám	Megnevezés	A földrészlet nagysága (ha)	A földrészlet nagysága (m2)
1071.	13050/ //	BEÉPÍTETLEN TERÜLET	0	419
1072.	13054/ //	BEÉPÍTETLEN TERÜLET	0	698
1073.	13060/ //	BEÉPÍTETLEN TERÜLET	0	215
1074.	13068/ //	BEÉPÍTETLEN TERÜLET	0	3132
1075.	13078/ 1//	BEÉPÍTETLEN TERÜLET	0	3733
1076.	13084/ //	LAKÓHÁZ, (KÖZÖSSÉGI HÁZ)	0	4352
1077.	13092/ //	TERMÉNYBOLT	0	201
1078.	13096/ //	BEÉPÍTETLEN TERÜLET	0	487
1079.	13098/ //	BEÉPÍTETLEN TERÜLET	0	292
1080.	13101/ 1//	BEÉPÍTETLEN TERÜLET	0	520
1081.	13101/ 2//	BEÉPÍTETLEN TERÜLET	0	273
1082.	13101/ 3//	BEÉPÍTETLEN TERÜLET	0	83
1083.	13106/ //	BEÉPÍTETLEN TERÜLET	0	229
1084.	13108/ //	BEÉPÍTETLEN TERÜLET	0	859
1085.	13113/ //	BEÉPÍTETLEN TERÜLET	0	519
1086.	13119/ //	BEÉPÍTETLEN TERÜLET	0	275
1087.	13120/ //	BEÉPÍTETLEN TERÜLET	0	327
1088.	13145/ //	BEÉPÍTETLEN TERÜLET	0	255
1089.	13206/ 1//	BEÉPÍTETLEN TERÜLET	0	1085
1090.	134/ 1//	BEÉPÍTETLEN TERÜLET	0	1695
1091.	134/ 3//	BEÉPÍTETLEN TERÜLET	0	168
1092.	134/ 4//	BEÉPÍTETLEN TERÜLET	0	58
1093.	134/ 6//	BEÉPÍTETLEN TERÜLET	0	1125
1094.	1345/ //	BEÉPÍTETLEN TERÜLET	0	2664
1095.	14002/ 2//	BEÉPÍTETLEN TERÜLET	0	2037
1096.	14004/ //	LAKÓHÁZ, UDVAR	0	2938
1097.	14005/ 2//	BEÉPÍTETLEN TERÜLET	0	840
1098.	14036/ //	BEÉPÍTETLEN TERÜLET	0	457
1099.	14039/ //	BEÉPÍTETLEN TERÜLET	0	543
1100.	14041/ //	BEÉPÍTETLEN TERÜLET	0	1180
1101.	14042/ //	BEÉPÍTETLEN TERÜLET	0	2413
1102.	14049/ //	BEÉPÍTETLEN TERÜLET	0	1876
1103.	14050/ //	BEÉPÍTETLEN TERÜLET	0	1988
1104.	14051/ //	BEÉPÍTETLEN TERÜLET	0	1578
1105.	14062/ //	BEÉPÍTETLEN TERÜLET	0	471
1106.	14064/ //	BEÉPÍTETLEN TERÜLET	0	385
1107.	141/ 3//	BEÉPÍTETLEN TERÜLET	0	189
1108.	14126/ //	BEÉPÍTETLEN TERÜLET	0	2510
1109.	14136/ //	BEÉPÍTETLEN TERÜLET	0	29
1110.	14138/ //	BEÉPÍTETLEN TERÜLET	0	75
1111.	14145/ //	BEÉPÍTETLEN TERÜLET	0	40
1112.	14176/ //	BEÉPÍTETLEN TERÜLET	0	720
1113.	14177/ //	BEÉPÍTETLEN TERÜLET	0	759
1114.	14273/ //	BEÉPÍTETLEN TERÜLET	0	1180
1115.	14274/ //	BEÉPÍTETLEN TERÜLET	0	1255
1116.	14323/ //	ÉPÜLET	0	1094
1117.	14407/ //	BEÉPÍTETLEN TERÜLET	0	125
1118.	1500/ 1//	LAKÓHÁZ, UDVAR, GAZDASÁGI ÉPÜLET	0	814

Sorsz.	Helyrajzi szám	Megnevezés	A földrészlet nagysága (ha)	A földrészlet nagysága (m2)
1119.	151/ //	BEÉPÍTETLEN TERÜLET	0	845
1120.	15101/ //	GYEP-GYÜMÖLCSÖS	0	2133
1121.	15103/ 1//	GYÜMÖLCSÖS	0	272
1122.	15104/ //	ERDŐ	0	832
1123.	15105/ //	ERDŐ	0	962
1124.	15107/ //	GYÜMÖLCSÖS	0	3193
1125.	15108/ //	ERDŐ	0	2540
1126.	15109/ 6//	GYÜMÖLCSÖS	0	457
1127.	15110/ //	KERT	0	1287
1128.	15112/ //	GYÜMÖLCSÖS-GYEP	0	1870
1129.	15115/ //	GYEP-GYÜMÖLCSÖS	0	2989
1130.	15117/ //	GYEP-RÉT	0	7830
1131.	152/ //	BEÉPÍTETLEN TERÜLET	0	986
1132.	1520/ 2//	BEÉPÍTETLEN TERÜLET	0	1364
1133.	15203/ //	GYEP-RÉT	0	908
1134.	15204/ //	GYEP-RÉT	0	1034
1135.	15206/ //	GYEP	0	270
1136.	15207/ 1//	GYEP-RÉT	0	393
1137.	15208/ 5//	GYEP-RÉT	0	2000
1138.	15210/ //	GYEP-RÉT	0	389
1139.	15211/ 4//	GYEP-RÉT	0	763
1140.	15213/ 2//	GYÜMÖLCSÖS	0	137
1141.	15213/ 3//	GYÜMÖLCSÖS	0	291
1142.	15213/ 4//	GYEP-RÉT	0	246
1143.	15213/ 5//	GYEP	0	180
1144.	15213/ 6//	GYEP	0	111
1145.	15213/ 7//	GYÜMÖLCSÖS	0	3134
1146.	15216/ //	GYEP-GYÜMÖLCSÖS	0	2282
1147.	15217/ //	KERT, GYEP-RÉT	0	2424
1148.	15224/ //	GYEP-RÉT	0	155
1149.	15227/ //	GYEP-GYÜMÖLCSÖS	0	2017
1150.	15231/ //	GYÜMÖLCSÖS	0	252
1151.	15235/ //	GYÜMÖLCSÖS	0	1452
1152.	15239/ //	GYÜMÖLCSÖS	0	90
1153.	15240/ //	GYÜMÖLCSÖS	0	597
1154.	15241/ //	GYÜMÖLCSÖS	0	3945
1155.	15253/ //	GYEP-RÉT	0	4049
1156.	15259/ //	ERDŐ	0	751
1157.	15264/ //	ERDŐ	0	1010
1158.	15270/ //	GYÜMÖLCSÖS	0	7583
1159.	15291/ //	GYÜMÖLCSÖS	0	301
1160.	15296/ //	GYÜMÖLCSÖS	0	649
1161.	15298/ //	GYÜMÖLCSÖS	0	958
1162.	15301/ //	GYÜMÖLCSÖS	0	851
1163.	15302/ //	GYEP (RÉT)	0	1185
1164.	15303/ //	GYEP-RÉT	0	458
1165.	15307/ //	GYÜMÖLCSÖS	0	499
1166.	15309/ //	GYÜMÖLCSÖS	0	1392
1167.	15311/ //	GYÜMÖLCSÖS	0	1311

Sorsz.	Helyrajzi szám	Megnevezés	A földrészlet nagysága (ha)	A földrészlet nagysága (m2)
1168.	15315/ //	GYEP-RÉT	0	151
1169.	15316/ //	GYÜMÖLCSÖS	0	1681
1170.	15323/ //	GYEP-RÉT	0	1880
1171.	15328/ //	GYÜMÖLCSÖS	0	819
1172.	15331/ //	GYÜMÖLCSÖS	0	201
1173.	15333/ //	GYÜMÖLCSÖS	0	1355
1174.	15339/ //	GYÜMÖLCSÖS	0	399
1175.	15341/ //	GYÜMÖLCSÖS	0	108
1176.	15342/ //	GYÜMÖLCSÖS	0	589
1177.	15345/ //	GYÜMÖLCSÖS	0	415
1178.	15346/ //	GYÜMÖLCSÖS	0	600
1179.	15348/ //	GYÜMÖLCSÖS	0	1552
1180.	15355/ //	GYÜMÖLCSÖS	0	148
1181.	15362/ //	GYÜMÖLCSÖS	0	105
1182.	15364/ //	GYÜMÖLCSÖS	0	24
1183.	15366/ //	GYÜMÖLCSÖS	0	932
1184.	15374/ //	GYÜMÖLCSÖS	0	778
1185.	15376/ //	GYÜMÖLCSÖS	0	317
1186.	15380/ //	GYÜMÖLCSÖS	0	57
1187.	15382/ //	GYÜMÖLCSÖS	0	119
1188.	15383/ //	GYÜMÖLCSÖS	0	118
1189.	15387/ //	GYÜMÖLCSÖS	0	128
1190.	15388/ //	GYÜMÖLCSÖS	0	94
1191.	15390/ //	GYÜMÖLCSÖS	0	297
1192.	15393/ //	GYÜMÖLCSÖS	0	275
1193.	15394/ //	GYÜMÖLCSÖS	0	205
1194.	15395/ //	GYÜMÖLCSÖS	0	1519
1195.	15397/ //	GYÜMÖLCSÖS	0	622
1196.	15398/ //	GYÜMÖLCSÖS	0	507
1197.	15399/ //	GYÜMÖLCSÖS	0	522
1198.	15400/ //	GYÜMÖLCSÖS	0	115
1199.	15403/ //	GYÜMÖLCSÖS	0	78
1200.	15408/ //	GYÜMÖLCSÖS	0	1520
1201.	15412/ //	GYÜMÖLCSÖS	0	287
1202.	15413/ //	GYÜMÖLCSÖS	0	448
1203.	15415/ //	GYÜMÖLCSÖS	0	115
1204.	15416/ //	GYÜMÖLCSÖS	0	625
1205.	15417/ //	KERT	0	296
1206.	15421/ //	KERT	0	510
1207.	1543/ 1//	BEÉPÍTETLEN TERÜLET	0	3897
1208.	1546/ //	BEÉPÍTETLEN TERÜLET	0	839
1209.	1549/ //	LAKÓTELEK	0	3546
1210.	15505/ //	KERT	0	984
1211.	15506/ //	KERT	0	165
1212.	15507/ //	KERT	0	140
1213.	15508/ //	GYEP	0	1909
1214.	15509/ 1//	GYEP-RÉT	0	837
1215.	15511/ //	SZÁNTÓ	0	1748
1216.	15512/ //	GYEP (RÉT)	0	874

Sorsz.	Helyrajzi szám	Megnevezés	A földrészlet nagysága (ha)	A földrészlet nagysága (m2)
1217.	15516/ //	GYÜMÖLCSÖS	0	496
1218.	15522/ //	GYEP	0	1419
1219.	15525/ //	GYEP-RÉT	0	1798
1220.	15534/ //	SZÁNTÓ	0	1619
1221.	15537/ //	GYEP	0	1072
1222.	15538/ //	GYEP	0	775
1223.	15544/ //	GYEP-RÉT	0	342
1224.	15553/ //	GYÜMÖLCSÖS	0	109
1225.	15557/ //	KERT	0	94
1226.	15703/ //	GYÜMÖLCSÖS	0	3531
1227.	15713/ //	GYÜMÖLCSÖS	0	236
1228.	15716/ //	GYEP-RÉT	0	6686
1229.	15721/ //	GYEP-RÉT	0	5480
1230.	15728/ 2//	GYEP-RÉT	0	555
1231.	15732/ //	GYEP-RÉT	0	634
1232.	15735/ //	GYEP-RÉT	0	570
1233.	15738/ 2//	GYEP-RÉT	0	68
1234.	15739/ 2//	GYEP-RÉT	0	526
1235.	15742/ //	GYÜMÖLCSÖS	0	1789
1236.	15745/ //	KERT	0	298
1237.	15747/ //	KERT	0	308
1238.	15749/ //	KERT	0	810
1239.	15753/ //	KERT	0	496
1240.	15906/ 17//	GYEP	0	321
1241.	15906/ 24//	GYEP-RÉT	0	414
1242.	15911/ //	KERT	0	206
1243.	15912/ //	KERT	0	890
1244.	15914/ //	KERT	0	899
1245.	15915/ //	KERT	0	900
1246.	15916/ //	KERT	0	912
1247.	15917/ //	KERT	0	905
1248.	15918/ //	KERT	0	834
1249.	15919/ //	KERT	0	866
1250.	15920/ //	KERT	0	839
1251.	15921/ //	KERT	0	824
1252.	15924/ //	KERT	0	822
1253.	15926/ //	KERT	0	831
1254.	15928/ //	KERT	0	931
1255.	15931/ //	KERT	0	755
1256.	15932/ //	KERT	0	780
1257.	15934/ //	KERT	0	776
1258.	15938/ //	KERT	0	692
1259.	15939/ //	KERT	0	764
1260.	15940/ //	KERT	0	748
1261.	15941/ //	KERT	0	781
1262.	15942/ //	KERT	0	754
1263.	16018/ //	KERT	0	920
1264.	16019/ //	KERT	0	146
1265.	16021/ 2//	GYEP	0	8387

Sorsz.	Helyrajzi szám	Megnevezés	A földrészlet nagysága (ha)	A földrészlet nagysága (m2)
1266.	16021/ 3//	KERT	0	510
1267.	16021/ 8//	GYEP (RÉT)	0	1893
1268.	16021/ 11//	GYEP (RÉT)	0	2400
1269.	16021/ 13//	GYEP (RÉT)	0	1370
1270.	16033/ 2//	KERT	0	129
1271.	16104/ //	KERT	0	361
1272.	16157/ 16//	GYEP ÉS ÚT	0	4456
1273.	16171/ 25//	GYEP ÉS ÁROK	0	1330
1274.	16213/ //	KERT	0	524
1275.	16225/ 1//	GYEP ÉS ÚT	0	3374
1276.	16232/ //	KERT	0	1093
1277.	16238/ //	KERT	0	716
1278.	16239/ //	KERT	0	680
1279.	16240/ //	KERT	0	776
1280.	16242/ //	KERT	0	1440
1281.	16244/ //	KERT	0	877
1282.	16245/ 2//	KERT	0	930
1283.	16247/ 2//	KERT	0	687
1284.	16247/ 3//	KERT	0	631
1285.	16247/ 4//	KERT	0	701
1286.	16249/ //	KERT	0	798
1287.	16250/ //	KERT	0	662
1288.	16252/ //	KERT	0	706
1289.	16253/ //	KERT	0	628
1290.	16254/ //	KERT	0	757
1291.	16256/ //	KERT	0	682
1292.	16257/ //	KERT	0	712
1293.	16258/ //	KERT	0	722
1294.	16259/ //	KERT	0	694
1295.	16268/ //	KERT ÉS EGYÉB ÉPÍTMÉNY	0	1534
1296.	16400/ 1//	KERT	0	1224
1297.	16400/ 2//	KERT	0	917
1298.	16400/ 3//	KERT	0	990
1299.	16485/ 2//	KERT	0	2088
1300.	16485/ 3//	KERT	0	1083
1301.	16485/ 4//	GYEP-RÉT	0	533
1302.	16485/ 5//	SZÁNTÓ ÉS ÚT	0	3111
1303.	16485/ 6//	GYEP ÉS ÚT	0	3039
1304.	16485/ 7//	KERT	0	666
1305.	16485/ 8//	KERT	0	419
1306.	16485/ 9//	KERT	0	592
1307.	16485/ 10//	KERT	0	1078
1308.	16485/ 11//	KERT	0	1032
1309.	16485/ 12//	ERDŐ ÉS GYEP	0	3544
1310.	16486/ 2//	GYEP-RÉT	0	4602
1311.	16486/ 3//	KERT	0	1371
1312.	16486/ 4//	KERT	0	1049
1313.	16488/ 1//	KERT	0	789
1314.	16488/ 2//	KERT	0	977

Sorsz.	Helyrajzi szám	Megnevezés	A földrészlet nagysága (ha)	A földrészlet nagysága (m2)
1315.	16489/ 1//	KERT	0	990
1316.	16489/ 2//	KERT	0	973
1317.	16489/ 3//	KERT	0	879
1318.	16490/ 1//	KERT	0	859
1319.	16490/ 2//	KERT	0	801
1320.	16491/ //	KERT	0	1271
1321.	16492/ //	GYEP-RÉT	0	2022
1322.	16493/ //	GYEP-RÉT	0	2408
1323.	16494/ //	GYEP-RÉT	0	1519
1324.	16495/ //	GYEP-RÉT	0	1714
1325.	16497/ //	GYEP-RÉT	0	1928
1326.	16498/ 1//	GYEP-RÉT	0	1233
1327.	16498/ 2//	GYEP-RÉT	0	1435
1328.	16498/ 3//	GYEP-RÉT	0	3370
1329.	16498/ 4//	GYEP-RÉT	0	3280
1330.	16498/ 5//	GYEP-RÉT	0	9592
1331.	16498/ 6//	SZÁNTÓ	0	2647
1332.	16498/ 7//	SZÁNTÓ	0	3352
1333.	16498/ 11//	SZÁNTÓ	0	2161
1334.	16498/ 14//	SZÁNTÓ	0	3332
1335.	16498/ 15//	SZÁNTÓ	0	2943
1336.	16498/ 16//	SZÁNTÓ	0	4292
1337.	16498/ 18//	ERDŐ	0	2825
1338.	16498/ 19//	KERT	0	870
1339.	16498/ 20//	KERT	0	804
1340.	16498/ 21//	KERT	0	921
1341.	16498/ 22//	KERT	0	828
1342.	16498/ 23//	KERT	0	1177
1343.	16498/ 24//	KERT	0	1029
1344.	16498/ 25//	KERT	0	1086
1345.	16498/ 26//	KERT	0	1451
1346.	16498/ 27//	SZÁNTÓ	0	4124
1347.	16498/ 28//	SZÁNTÓ	0	2305
1348.	16498/ 29//	KERT	0	1401
1349.	16498/ 30//	KERT	0	732
1350.	16498/ 31//	KERT	0	1261
1351.	16498/ 34//	KERT	0	767
1352.	16498/ 35//	KERT	0	443
1353.	16498/ 36//	KERT	0	628
1354.	16502/ //	GYEP-RÉT	0	4238
1355.	16506/ //	GYEP-RÉT	0	948
1356.	16507/ //	GYEP-RÉT	0	5857
1357.	16513/ 1//	GYEP-RÉT	0	484
1358.	16515/ //	GYEP-RÉT	0	2765
1359.	16517/ //	GYEP-RÉT	0	9741
1360.	16526/ 5//	KERT	0	829
1361.	16526/ 7//	KERT	0	790
1362.	16526/ 10//	KERT	0	1174
1363.	16526/ 14//	KERT	0	728

Sorsz.	Helyrajzi szám	Megnevezés	A földrészlet nagysága (ha)	A földrészlet nagysága (m2)
1364.	16526/6	KERT	0	815
1365.	16537/ //	KERT	0	587
1366.	16538/ //	KERT	0	521
1367.	16540/ //	GYEP-RÉT	0	2050
1368.	16542/ 3//	KERT	0	840
1369.	16542/ 4//	KERT	0	902
1370.	16542/ 5//	KERT	0	901
1371.	16542/ 7//	KERT	0	828
1372.	16542/ 8//	KERT	0	798
1373.	16542/ 9//	KERT	0	825
1374.	16542/ 10//	KERT	0	802
1375.	16542/ 12//	KERT	0	1257
1376.	16545/ 3//	KERT	0	713
1377.	16545/ 4//	KERT	0	744
1378.	16545/ 5//	KERT	0	817
1379.	16545/ 6//	KERT	0	804
1380.	16545/ 9//	KERT	0	720
1381.	16545/ 13//	KERT	0	778
1382.	16545/ 14//	KERT	0	791
1383.	16545/ 16//	KERT	0	772
1384.	16545/ 17//	KERT	0	826
1385.	16545/ 18//	GYEP-RÉT	0	1270
1386.	16555/ 3//	GYEP (RÉT)	0	4097
1387.	16557/ //	GYEP-RÉT	0	284
1388.	16558/ //	GYEP-RÉT	0	2867
1389.	16559/ //	GYEP-RÉT	0	352
1390.	16563/ 2//	KERT	0	914
1391.	16563/ 3//	KERT	0	950
1392.	16563/ 13//	KERT	0	936
1393.	16570/ 3//	KERT	0	850
1394.	16570/ 6//	KERT	0	856
1395.	16570/ 7//	KERT	0	791
1396.	16570/ 11//	KERT	0	1000
1397.	16570/ 12//	KERT	0	890
1398.	16570/ 13//	KERT	0	839
1399.	16570/ 14//	KERT	0	790
1400.	16570/ 16//	KERT	0	772
1401.	16570/ 18//	KERT	0	777
1402.	16570/ 20//	KERT	0	734
1403.	16576/ //	GYEP-ÚT	0	2415
1404.	16577/ 1//	GYEP ÉS ÚT	0	2071
1405.	16577/ 3//	KERT	0	750
1406.	16577/ 4//	KERT	0	784
1407.	16577/ 5//	KERT	0	794
1408.	16577/ 8//	KERT	0	797
1409.	16577/ 11//	KERT	0	835
1410.	16577/ 13//	KERT	0	978
1411.	16577/ 14//	KERT ÉS ADÓÁLLOMÁS	0	1617
1412.	16577/ 17//	KERT	0	865

Sorsz.	Helyrajzi szám	Megnevezés	A földrészlet nagysága (ha)	A földrészlet nagysága (m2)
1413.	16577/ 19/ /	KERT	0	774
1414.	16577/ 20/ /	KERT	0	831
1415.	16577/ 22/ /	KERT	0	809
1416.	16577/ 23/ /	KERT	0	740
1417.	16577/ 24/ /	KERT	0	893
1418.	16577/ 26/ /	KERT	0	793
1419.	16577/ 29/ /	KERT	0	747
1420.	16577/ 30/ /	KERT	0	822
1421.	16577/ 31/ /	KERT	0	727
1422.	16577/ 32/ /	KERT	0	711
1423.	16577/ 33/ /	KERT	0	910
1424.	16581/ 1/ /	GYEP-LEGELO	0	8839
1425.	16581/ 2/ /	GYEP ÉS ÚT	0	4865
1426.	16581/ 3/ /	KERT	0	849
1427.	16581/ 5/ /	KERT	0	1145
1428.	16581/ 8/ /	KERT	0	1105
1429.	16581/ 23/ /	SZÁNTÓ	0	3181
1430.	16581/ 25/ /	KERT	0	829
1431.	16581/ 41/ /	KERT	0	717
1432.	16581/ 45/ /	KERT	0	1158
1433.	16581/ 47/ /	KERT	0	867
1434.	16581/ 56/ /	KERT	0	630
1435.	16581/ 68/ /	KERT	0	1023
1436.	16581/ 98/ /	GYEP-LEGELO	0	4350
1437.	16582/ / /	GYEP	0	2729
1438.	16584/ 11/ /	GYEP-LEGELO	0	329
1439.	16584/ 12/ /	KERT	0	684
1440.	16584/ 27/ /	KERT	0	1406
1441.	16595/ 8/ /	KERT	0	801
1442.	16595/ 9/ /	KERT	0	890
1443.	16603/ / /	KERT	0	784
1444.	16604/ / /	KERT	0	909
1445.	1661/ 2/ /	BEÉPÍTETLEN TERÜLET	0	620
1446.	16625/ / /	KERT	0	1256
1447.	16626/ / /	GYEP-LEGELO	0	5982
1448.	16630/ / /	GYEP-LEGELO	1	2088
1449.	16635/ 1/ /	KERT	0	1304
1450.	16635/ 2/ /	GYEP-RÉT	0	708
1451.	16635/ 3/ /	KERT	0	769
1452.	16635/ 4/ /	KERT	0	652
1453.	16635/ 5/ /	KERT ÉS EGYÉB ÉPÍTMÉNY	0	778
1454.	16635/ 7/ /	KERT ÉS EGYÉB ÉPÍTMÉNY	0	715
1455.	16635/ 8/ /	KERT ÉS EGYÉB ÉPÍTMÉNY	0	876
1456.	16635/ 9/ /	KERT ÉS EGYÉB ÉPÍTMÉNY	0	822
1457.	16635/ 10/ /	KERT ÉS EGYÉB ÉPÍTMÉNY	0	774
1458.	16635/ 11/ /	KERT ÉS EGYÉB ÉPÍTMÉNY	0	832
1459.	16635/ 12/ /	KERT	0	924
1460.	16635/ 15/ /	KERT	0	895
1461.	16635/ 16/ /	KERT ÉS EGYÉB ÉPÍTMÉNY	0	919



Sorsz.	Helyrajzi szám	Megnevezés	A földrészlet nagysága (ha)	A földrészlet nagysága (m2)
1462.	16635/ 17/ /	KERT	0	799
1463.	16635/ 19/ /	KERT	0	960
1464.	16635/ 20/ /	KERT	0	1008
1465.	16635/ 22/ /	KERT ÉS EGYÉB ÉPÍTMÉNY	0	790
1466.	16635/ 23/ /	KERT	0	1055
1467.	16635/ 25/ /	KERT	0	756
1468.	16635/ 26/ /	KERT	0	776
1469.	16635/ 28/ /	KERT ÉS EGYÉB ÉPÍTMÉNY	0	1020
1470.	16635/ 29/ /	KERT	0	760
1471.	16635/ 30/ /	KERT	0	760
1472.	16635/ 31/ /	KERT	0	1131
1473.	16635/ 32/ /	KERT	0	852
1474.	16635/ 33/ /	KERT ÉS EGYÉB ÉPÍTMÉNY	0	781
1475.	16635/ 34/ /	KERT	0	760
1476.	16635/ 35/ /	KERT	0	897
1477.	16635/ 36/ /	KERT	0	823
1478.	16635/ 37/ /	KERT	0	788
1479.	16648/ 1/ /	KERT	0	814
1480.	16648/ 4/ /	KERT	0	705
1481.	16648/ 5/ /	KERT	0	755
1482.	16650/ 9/ /	KERT	0	837
1483.	16658/ 1/ /	KERT	0	1194
1484.	16658/ 3/ /	KERT	0	746
1485.	16658/ 4/ /	KERT	0	809
1486.	16658/ 5/ /	KERT	0	793
1487.	16664/ 1/ /	KERT	0	904
1488.	16664/ 2/ /	KERT	0	736
1489.	16664/ 3/ /	KERT	0	653
1490.	16664/ 4/ /	KERT	0	620
1491.	16664/ 5/ /	KERT	0	720
1492.	16664/ 6/ /	KERT	0	795
1493.	16664/ 9/ /	KERT	0	741
1494.	16664/ 11/ /	KERT	0	965
1495.	16669/ 2/ /	KERT	0	891
1496.	16669/ 3/ /	KERT	0	925
1497.	16669/ 7/ /	KERT	0	583
1498.	16669/ 9/ /	KERT	0	837
1499.	16669/ 10/ /	KERT	0	626
1500.	16669/ 11/ /	KERT	0	585
1501.	16669/ 12/ /	KERT	0	659
1502.	16680/ 7/ /	KERT	0	764
1503.	16680/ 8/ /	KERT ÉS EGYÉB ÉPÍTMÉNY	0	857
1504.	16683/ 4/ /	KERT	0	760
1505.	16683/ 5/ /	KERT	0	544
1506.	16683/ 6/ /	KERT	0	537
1507.	16683/ 8/ /	KERT	0	768
1508.	16683/ 10/ /	KERT	0	799
1509.	16683/ 35/ /	KERT	0	760
1510.	16683/ 37/ /	KERT	0	734

Sorsz.	Helyrajzi szám	Megnevezés	A földrészlet nagysága (ha)	A földrészlet nagysága (m2)
1511.	16683/ 38//	KERT	0	733
1512.	16683/ 41//	KERT ÉS EGYÉB ÉPÍTMÉNY	0	769
1513.	16683/ 42//	KERT	0	765
1514.	16683/ 44//	KERT ÉS EGYÉB ÉPÍTMÉNY	0	807
1515.	16684/ //	GYEP-LEGELŐ	0	1737
1516.	16687/ //	GYEP-LEGELŐ	0	7958
1517.	16689/ //	GYEP	0	1987
1518.	16691/ //	GYEP-LEGELŐ	0	4204
1519.	16693/ //	GYEP	0	347
1520.	16694/ 1//	KERT	0	1137
1521.	16694/ 2//	KERT	0	991
1522.	16694/ 7//	KERT	0	895
1523.	16694/ 8//	KERT	0	866
1524.	16694/ 9//	KERT	0	830
1525.	16694/ 10//	KERT	0	810
1526.	16694/ 11//	KERT	0	804
1527.	16694/ 12//	KERT	0	803
1528.	16694/ 15//	KERT	0	707
1529.	16694/ 16//	KERT	0	727
1530.	16694/ 17//	KERT	0	718
1531.	16694/ 19//	KERT	0	664
1532.	16694/ 20//	KERT	0	777
1533.	16694/ 22//	KERT	0	700
1534.	16694/ 24//	KERT ÉS EGYÉB ÉPÍTMÉNY	0	597
1535.	16694/ 25//	KERT	0	716
1536.	16694/ 26//	KERT	0	579
1537.	16694/ 27//	KERT	0	739
1538.	16699/ 5//	KERT	0	920
1539.	16699/ 8//	KERT	0	812
1540.	16699/ 9//	KERT	0	830
1541.	16699/ 10//	KERT	0	790
1542.	16699/ 11//	KERT	0	736
1543.	16699/ 12//	KERT	0	769
1544.	16699/ 15//	KERT	0	836
1545.	16699/ 18//	KERT	0	738
1546.	16699/ 23//	KERT	0	660
1547.	16709/ //	SZÁNTÓ	0	2958
1548.	16711/ //	SZÁNTÓ	0	3331
1549.	16712/ //	GYEP ÉS ÚT	0	1191
1550.	16715/ 1//	KERT	0	845
1551.	16715/ 2//	KERT	0	860
1552.	16715/ 3//	KERT	0	847
1553.	16715/ 16//	KERT	0	873
1554.	16715/ 19//	KERT	0	856
1555.	16715/ 21//	GYEP-LEGELŐ	0	4586
1556.	16715/ 22//	KERT	0	1318
1557.	16715/ 23//	KERT	0	1256
1558.	16715/ 24//	KERT	0	1082
1559.	16715/ 25//	KERT	0	662

Sorsz.	Helyrajzi szám	Megnevezés	A földrészlet nagysága (ha)	A földrészlet nagysága (m2)
1560.	16715/ 28//	GYEP-LEGELŐ	0	362
1561.	16735/ 2//	GYEP ÉS ÚT	0	784
1562.	16756/ 8//	GYEP (RÉT)	0	2670
1563.	16756/ 10//	GYEP (RÉT)	0	363
1564.	16763/ //	SZÁNTÓ	0	4527
1565.	16770/ 1//	GYEP (RÉT)	0	1940
1566.	16773/ 1//	GYEP-RÉT	0	3752
1567.	16773/ 5//	KERT	0	776
1568.	16773/ 7//	KERT	0	871
1569.	16773/ 9//	KERT	0	784
1570.	16773/ 12//	KERT	0	746
1571.	1678/ 4//	LAKÓHÁZ, UDVAR	0	667
1572.	16780/ //	GYEP-LEGELŐ	0	5997
1573.	16781/ //	SZÁNTÓ	0	5079
1574.	16789/ //	GYEP-RÉT	0	1393
1575.	1679/ 7//	BEÉPÍTETLEN TERÜLET	0	521
1576.	16791/ //	KERT	0	622
1577.	16792/ //	GYEP-RÉT	0	750
1578.	16798/ 3//	KERT	0	768
1579.	16798/ 4//	SZÁNTÓ	0	2799
1580.	16798/2	KERT	0	692
1581.	16807/ //	KERT	0	388
1582.	16809/ //	SZÁNTÓ	0	1722
1583.	16810/ //	GYEP (RÉT)	0	1598
1584.	16811/ //	KERT	0	763
1585.	16813/ //	GYEP-RÉT	0	943
1586.	16817/ //	KERT	0	912
1587.	16819/ //	SZÁNTÓ	0	1638
1588.	16820/ //	SZÁNTÓ	0	3429
1589.	1683/ //	BEÉPÍTETLEN TERÜLET	0	389
1590.	16832/ //	SZÁNTÓ ÉS ÚT	0	4058
1591.	16836/ //	KERT	0	1472
1592.	16840/ //	SZÁNTÓ	0	2823
1593.	16845/ //	GYEP-RÉT	0	3343
1594.	16846/ 1//	ERDŐ	0	245
1595.	16846/ 3//	ERDŐ	0	1347
1596.	16851/ //	SZÁNTÓ	0	1742
1597.	16860/ //	SZÁNTÓ	0	1752
1598.	16863/ 1//	SZÁNTÓ	0	2103
1599.	16869/ //	KERT	0	962
1600.	16871/ 3//	SZÁNTÓ	0	5095
1601.	16871/ 11//	KERT	0	802
1602.	16871/ 13//	GYEP (LEGELŐ)	1	7420
1603.	16874/ //	KERT	0	1206
1604.	16875/ //	KERT	0	1248
1605.	16876/ //	KERT	0	887
1606.	16877/ //	KERT	0	1360
1607.	16878/ //	KERT	0	802
1608.	16888/ 2//	GYEP-RÉT	0	3506

Sorsz.	Helyrajzi szám	Megnevezés	A földrészlet nagysága (ha)	A földrészlet nagysága (m2)
1609.	16888/ 11//	GYEP-RÉT	0	1081
1610.	16888/ 17//	GYEP	0	348
1611.	16890/ //	RÉT	1	6047
1612.	16894/ //	KERT	0	1185
1613.	16895/ //	RÉT	0	760
1614.	16905/ 1//	KERT	0	3633
1615.	16905/ 2//	KERT	0	3426
1616.	16905/ 3//	KERT	0	3642
1617.	16905/ 4//	LEGELŐ	1	6922
1618.	16910/ //	KERT	0	2828
1619.	16911/ //	KERT	0	3082
1620.	16912/ //	KERT	0	2603
1621.	16913/ //	KERT	0	2316
1622.	16916/ //	GYEP-RÉT	0	2325
1623.	16917/ 1//	GYEP-LEGELŐ	1	3786
1624.	16917/ 5//	SZÁNTÓ	0	1553
1625.	16917/ 10//	GYEP (LEGELŐ)	0	1450
1626.	16918/ 4//	SZÁNTÓ	0	3724
1627.	16918/ 6//	GYEP-RÉT	0	1894
1628.	16918/ 7//	KERT	0	835
1629.	16918/ 8//	GYEP-RÉT	0	785
1630.	16918/ 9//	GYEP-RÉT	0	808
1631.	16918/ 10//	GYEP-RÉT	0	1340
1632.	16918/ 11//	KERT	0	825
1633.	16918/ 12//	KERT	0	845
1634.	16918/ 13//	KERT	0	864
1635.	16918/ 14//	KERT	0	778
1636.	16918/ 16//	KERT ÉS EGYÉB ÉPÍTMÉNY	0	871
1637.	16918/ 17//	KERT	0	850
1638.	16918/ 21//	SZÁNTÓ	0	4496
1639.	16918/ 24//	SZÁNTÓ	0	5548
1640.	16918/ 25//	GYEP	0	1592
1641.	16918/ 26//	GYEP-RÉT	0	1344
1642.	16918/ 27//	GYEP	0	1080
1643.	16918/ 28//	GYEP	0	2369
1644.	16918/ 30//	GYEP-RÉT	0	3794
1645.	16918/ 34//	GYEP-RÉT	0	1943
1646.	16918/ 37//	GYEP	0	1620
1647.	16918/ 38//	GYEP-RÉT	0	5148
1648.	16918/ 46//	SZÁNTÓ	0	5901
1649.	16918/ 47//	SZÁNTÓ	0	6333
1650.	16918/ 51//	KERT	0	710
1651.	16918/ 52//	KERT	0	891
1652.	16918/ 54//	SZÁNTÓ	0	7477
1653.	16918/ 55//	GYEP	0	802
1654.	16919/ 1//	GYEP ÉS ÚT	0	7744
1655.	16922/ 1//	GYEP	0	1318
1656.	16923/ 10//	GYEP (RÉT)	0	764
1657.	16923/ 13//	SZÁNTÓ	0	1853

Sorsz.	Helyrajzi szám	Megnevezés	A földrészlet nagysága (ha)	A földrészlet nagysága (m2)
1658.	16924/ 5//	KERT	0	253
1659.	1694/ //	BEÉPÍTETLEN TERÜLET	0	241
1660.	1695/ //	BEÉPÍTETLEN TERÜLET	0	251
1661.	1697/ //	BEÉPÍTETLEN TERÜLET	0	274
1662.	1698/ //	BEÉPÍTETLEN TERÜLET	0	337
1663.	1700/ //	BEÉPÍTETLEN TERÜLET	0	664
1664.	17021/ 1//	BEÉPÍTETLEN TERÜLET	0	193
1665.	17021/ 2//	BEÉPÍTETLEN TERÜLET	0	3498
1666.	17021/ 4//	BEÉPÍTETLEN TERÜLET	0	277
1667.	17022/ 1//	MOCSÁR	0	2479
1668.	1704/ 3//	BEÉPÍTETLEN TERÜLET	0	3484
1669.	17071/ 12//	BEÉPÍTETLEN TERÜLET	0	97
1670.	17071/ 15//	BEÉPÍTETLEN TERÜLET	0	66
1671.	17071/ 17//	BEÉPÍTETLEN TERÜLET	0	20
1672.	17094/ 14//	BEÉPÍTETLEN TERÜLET	0	1336
1673.	17098/ 4//	BEÉPÍTETLEN TERÜLET	0	174
1674.	17098/ 7//	BEÉPÍTETLEN TERÜLET	0	136
1675.	17104/ 1//	BEÉPÍTETLEN TERÜLET	0	45
1676.	17104/ 4//	BEÉPÍTETLEN TERÜLET	0	92
1677.	1728/ 1//	BEÉPÍTETLEN TERÜLET	0	3041
1678.	1730/ //	BEÉPÍTETLEN TERÜLET	0	6082
1679.	1732/ //	BEÉPÍTETLEN TERÜLET	0	2085
1680.	1733/ //	BEÉPÍTETLEN TERÜLET	0	2800
1681.	1735/ //	BEÉPÍTETLEN TERÜLET	0	2732
1682.	1736/ //	BEÉPÍTETLEN TERÜLET	0	3457
1683.	1737/ //	BEÉPÍTETLEN TERÜLET	0	2695
1684.	17393/ 1//	BEÉPÍTETLEN TERÜLET	0	155
1685.	17412/ 5//	BEÉPÍTETLEN TERÜLET	0	61
1686.	17412/ 7//	UDVAR	0	26
1687.	17412/ 9//	BEÉPÍTETLEN TERÜLET	0	115
1688.	17412/ 10//	BEÉPÍTETLEN TERÜLET	0	80
1689.	17413/ //	BEÉPÍTETLEN TERÜLET	0	468
1690.	17414/ //	BEÉPÍTETLEN TERÜLET	0	144
1691.	17444/ //	BEÉPÍTETLEN TERÜLET	0	3108
1692.	1796/ //	BEÉPÍTETLEN TERÜLET	0	758
1693.	18072/ //	BEÉPÍTETLEN TERÜLET	0	529
1694.	18106/ //	BEÉPÍTETLEN TERÜLET	0	4049
1695.	1811/ //	BEÉPÍTETLEN TERÜLET	0	436
1696.	18112/ //	BEÉPÍTETLEN TERÜLET	0	2369
1697.	18117/ //	BEÉPÍTETLEN TERÜLET	0	1791
1698.	18118/ //	BEÉPÍTETLEN TERÜLET	0	595
1699.	18119/ //	BEÉPÍTETLEN TERÜLET	0	458
1700.	18120/ //	BEÉPÍTETLEN TERÜLET	0	550
1701.	18121/ //	BEÉPÍTETLEN TERÜLET	0	615
1702.	18122/ //	BEÉPÍTETLEN TERÜLET	0	4678
1703.	18123/ //	BEÉPÍTETLEN TERÜLET	0	742
1704.	18124/ //	BEÉPÍTETLEN TERÜLET	0	516
1705.	18125/ //	BEÉPÍTETLEN TERÜLET	0	474
1706.	18126/ //	BEÉPÍTETLEN TERÜLET	0	563

Sorsz.	Helyrajzi szám	Megnevezés	A földrészlet nagysága (ha)	A földrészlet nagysága (m2)
1707.	18127/ //	BEÉPÍTETLEN TERÜLET	0	2218
1708.	18132/ //	BEÉPÍTETLEN TERÜLET	0	2807
1709.	18142/ //	BEÉPÍTETLEN TERÜLET	0	2441
1710.	18157/ //	BEÉPÍTETLEN TERÜLET	0	1007
1711.	18175/ //	BEÉPÍTETLEN TERÜLET	0	2241
1712.	18176/ //	BEÉPÍTETLEN TERÜLET	0	1522
1713.	18177/ //	BEÉPÍTETLEN TERÜLET	0	1823
1714.	18178/ //	BEÉPÍTETLEN TERÜLET	0	2981
1715.	18180/ //	BEÉPÍTETLEN TERÜLET	0	3149
1716.	18188/ //	BEÉPÍTETLEN TERÜLET	0	409
1717.	18268/ 4//	BEÉPÍTETLEN TERÜLET	0	9898
1718.	18346/ //	BEÉPÍTETLEN TERÜLET	0	2146
1719.	18349/ //	BEÉPÍTETLEN TERÜLET	0	230
1720.	18350/ //	BEÉPÍTETLEN TERÜLET	0	500
1721.	18351/ //	BEÉPÍTETLEN TERÜLET	0	493
1722.	18359/ //	BEÉPÍTETLEN TERÜLET	0	284
1723.	18361/ //	BEÉPÍTETLEN TERÜLET	0	1066
1724.	18362/ //	BEÉPÍTETLEN TERÜLET	0	295
1725.	18369/ //	BEÉPÍTETLEN TERÜLET	0	493
1726.	18370/ //	BEÉPÍTETLEN TERÜLET	0	458
1727.	18371/ //	BEÉPÍTETLEN TERÜLET	0	706
1728.	18403/ //	LAKÓHÁZ, UDVAR	0	351
1729.	18482/ //	BEÉPÍTETLEN TERÜLET	0	1235
1730.	18484/ 2//	BEÉPÍTETLEN TERÜLET	0	754
1731.	18531/ //	LAKÓHÁZ	0	240
1732.	18532/ //	LAKÓHÁZ, UDVAR	0	205
1733.	18533/ //	LAKÓHÁZ	0	229
1734.	18534/ //	LAKÓHÁZ	0	203
1735.	18536/ //	LAKÓHÁZ	0	205
1736.	18537/ //	LAKÓHÁZ	0	205
1737.	18538/ /A/	LAKÓHÁZ	0	205
1738.	18539/ //	LAKÓHÁZ	0	230
1739.	18540/ //	LAKÓHÁZ	0	205
1740.	18541/ //	BEÉPÍTETLEN TERÜLET	0	202
1741.	18543/ //	BEÉPÍTETLEN TERÜLET	0	3158
1742.	18544/ //	BEÉPÍTETLEN TERÜLET	0	533
1743.	18554/ //	LAKÓHÁZ	0	1761
1744.	18569/ //	LAKÓHÁZ	0	354
1745.	18570/ //	LAKÓHÁZ	0	488
1746.	18575/ //	LAKÓHÁZ	0	559
1747.	18586/ //	LAKÓHÁZ	0	833
1748.	18601/ //	LAKÓHÁZ	0	482
1749.	18614/ //	BEÉPÍTETLEN TERÜLET	0	1102
1750.	18615/ //	LAKÓHÁZ	0	1039
1751.	18616/ //	LAKÓHÁZ	0	725
1752.	18621/ //	LAKÓHÁZ, UDVAR	0	1047
1753.	18629/ 1//	GYEP (LEGELŐ)	3	8737
1754.	18629/ 3//	GYEP (LEGELŐ)	2	2408
1755.	18630/ 1//	BEÉPÍTETLEN TERÜLET	0	3813

Sorsz.	Helyrajzi szám	Megnevezés	A földrészlet nagysága (ha)	A földrészlet nagysága (m2)
1756.	18630/ 2//	BEÉPÍTETLEN TERÜLET	0	1337
1757.	18639/ //	LAKÓHÁZ, UDVAR	0	1040
1758.	18646/ //	BEÉPÍTETLEN TERÜLET	0	126
1759.	18647/ //	BEÉPÍTETLEN TERÜLET	0	1338
1760.	18648/ //	BEÉPÍTETLEN TERÜLET	0	1900
1761.	18654/ //	BEÉPÍTETLEN TERÜLET	0	3370
1762.	18658/ //	BEÉPÍTETLEN TERÜLET	0	51
1763.	18659/ //	BEÉPÍTETLEN TERÜLET	0	154
1764.	18660/ /A/	LAKÓHÁZ	0	205
1765.	18662/ //	BEÉPÍTETLEN TERÜLET	0	1800
1766.	18663/ //	BEÉPÍTETLEN TERÜLET	0	2559
1767.	18664/ //	BEÉPÍTETLEN TERÜLET	0	205
1768.	18665/ //	BEÉPÍTETLEN TERÜLET	0	205
1769.	18666/ //	BEÉPÍTETLEN TERÜLET	0	205
1770.	18667/ //	BEÉPÍTETLEN TERÜLET	0	154
1771.	18669/ //	LAKÓHÁZ	0	205
1772.	18670/ //	LAKÓHÁZ	0	205
1773.	18673/ //	BEÉPÍTETLEN TERÜLET	0	1099
1774.	18674/ //	BEÉPÍTETLEN TERÜLET	0	1862
1775.	18675/ //	BEÉPÍTETLEN TERÜLET	0	52
1776.	18677/ //	LAKÓHÁZ	0	53
1777.	18681/ //	BEÉPÍTETLEN TERÜLET	0	209
1778.	18682/ //	LAKÓHÁZ	0	52
1779.	18683/ //	LAKÓHÁZ	0	157
1780.	18685/ 1//	BEÉPÍTETLEN TERÜLET	0	1061
1781.	18685/ 2//	GAZDASÁGI ÉPÜLET ÉS UDVAR	0	1197
1782.	18686/ //	LAKÓHÁZ	0	209
1783.	18689/ //	LAKÓHÁZ	0	157
1784.	18691/ //	LAKÓHÁZ	0	153
1785.	18693/ //	BEÉPÍTETLEN TERÜLET	0	1496
1786.	18694/ //	BEÉPÍTETLEN TERÜLET	0	1578
1787.	18695/ //	BEÉPÍTETLEN TERÜLET	0	104
1788.	18696/ //	LAKÓHÁZ	0	104
1789.	18697/ /A/	LAKÓHÁZ	0	208
1790.	18698/ //	LAKÓHÁZ	0	155
1791.	18699/ //	BEÉPÍTETLEN TERÜLET	0	165
1792.	18703/ 1//	BEÉPÍTETLEN TERÜLET	0	1280
1793.	18703/ 2//	BEÉPÍTETLEN TERÜLET	0	1214
1794.	18704/ //	LAKÓHÁZ	0	216
1795.	18705/ /A/	LAKÓHÁZ	0	209
1796.	18706/ //	LAKÓHÁZ	0	207
1797.	18708/ //	ÉPÍTÉSI TELEK	0	1000
1798.	18717/ 2//	ÁRUHÁZ	0	126
1799.	18717/ 6//	BEÉPÍTETLEN TERÜLET	0	2947
1800.	18720/ //	BEÉPÍTETLEN TERÜLET	0	4102
1801.	18721/ //	LAKÓHÁZ	0	860
1802.	18722/ //	LAKÓHÁZ	0	856
1803.	18729/ 2//	LAKÓHÁZ	0	2139
1804.	18731/ //	LAKÓTELEK	0	699

Sorsz.	Helyrajzi szám	Megnevezés	A földrészlet nagysága (ha)	A földrészlet nagysága (m2)
1805.	18737/ //	BEÉPÍTETLEN TERÜLET	0	2466
1806.	18745/ //	MEDDŐHÁNYÓ	3	4948
1807.	18747/ //	MEDDŐHÁNYÓ	2	4740
1808.	18748/ //	BEÉPÍTETLEN TERÜLET	0	9999
1809.	18749/ 1//	UDVAR, ÉPÜLET	0	1025
1810.	18749/ 4//	UDVAR, ÉPÜLET	0	772
1811.	18749/ 5//	UDVAR, ÉPÜLET	0	2354
1812.	18751/ //	LAKÓHÁZ	0	1324
1813.	18752/ //	BEÉPÍTETLEN TERÜLET	0	93
1814.	18753/ //	LAKÓHÁZ	0	121
1815.	18754/ //	BEÉPÍTETLEN TERÜLET	0	61
1816.	18755/ //	LAKÓHÁZ	0	61
1817.	18756/ //	BEÉPÍTETLEN TERÜLET	0	61
1818.	18757/ //	LAKÓHÁZ	0	129
1819.	18770/ //	BEÉPÍTETLEN TERÜLET	0	7301
1820.	18771/ //	BEÉPÍTETLEN TERÜLET	0	3636
1821.	18772/ 1//	BEÉPÍTETLEN TERÜLET	0	858
1822.	18772/ 2//	BEÉPÍTETLEN TERÜLET	0	8306
1823.	18773/ //	BEÉPÍTETLEN TERÜLET	0	4279
1824.	18774/ 1//	BEÉPÍTETLEN TERÜLET	0	2799
1825.	18774/ 2//	BEÉPÍTETLEN TERÜLET	0	1589
1826.	18775/ 1//	BEÉPÍTETLEN TERÜLET	0	1339
1827.	18775/ 2//	BEÉPÍTETLEN TERÜLET	0	2706
1828.	18775/ 3//	BEÉPÍTETLEN TERÜLET	0	2443
1829.	18775/ 4//	BEÉPÍTETLEN TERÜLET	0	1023
1830.	18777/ //	BEÉPÍTETLEN TERÜLET	0	8831
1831.	18778/ //	BEÉPÍTETLEN TERÜLET	0	454
1832.	18790/ 1//	BEÉPÍTETLEN TERÜLET	0	3067
1833.	18791/ //	BEÉPÍTETLEN TERÜLET	0	578
1834.	18792/ //	BEÉPÍTETLEN TERÜLET	0	2023
1835.	18793/ //	BEÉPÍTETLEN TERÜLET	0	1047
1836.	18799/ //	BEÉPÍTETLEN TERÜLET	0	3515
1837.	18800/ /A/	LAKÓHÁZ	0	2502
1838.	18801/ /A/	LAKÓHÁZ	0	1944
1839.	18802/ //	BEÉPÍTETLEN TERÜLET	0	50
1840.	18803/ /A/	LAKÓHÁZ	0	2066
1841.	18804/ /A/	LAKÓHÁZ	0	2075
1842.	18805/ /A/	LAKÓHÁZ	0	2075
1843.	18806/ /A/	LAKÓHÁZ	0	2267
1844.	18807/ //	BEÉPÍTETLEN TERÜLET	0	5284
1845.	18809/ 1//	BEÉPÍTETLEN TERÜLET	0	56
1846.	18809/ 2//	BEÉPÍTETLEN TERÜLET	0	418
1847.	18809/ 3//	BEÉPÍTETLEN TERÜLET	0	620
1848.	18809/ 4//	BEÉPÍTETLEN TERÜLET	0	617
1849.	18813/ /A/	LAKÓHÁZ	0	1490
1850.	18815/ 1//	ÉPÍTÉSI TELEK	0	22
1851.	18818/ /A/	LAKÓHÁZ, UDVAR	0	2265
1852.	18826/ 1//	BEÉPÍTETLEN TERÜLET	0	52
1853.	18826/ 2//	BEÉPÍTETLEN TERÜLET	0	537



Sorsz.	Helyrajzi szám	Megnevezés	A földrészlet nagysága (ha)	A földrészlet nagysága (m2)
1854.	18826/ 3//	BEÉPÍTETLEN TERÜLET	0	950
1855.	18828/ //	LAKÓHÁZ	0	8171
1856.	18829/ 1//	BEÉPÍTETLEN TERÜLET	0	83
1857.	18829/ 2//	BEÉPÍTETLEN TERÜLET	0	492
1858.	18829/ 3//	BEÉPÍTETLEN TERÜLET	0	3534
1859.	18829/ 4//	BEÉPÍTETLEN TERÜLET	0	1885
1860.	18829/ 5//	BEÉPÍTETLEN TERÜLET	0	2000
1861.	18829/ 6//	MEDDŐHÁNYÓ	2	3584
1862.	18830/ //	BEÉPÍTETLEN TERÜLET	0	24
1863.	18834/ //	LAKÓHÁZ	0	600
1864.	18838/ //	LAKÓHÁZ	0	1712
1865.	18839/ //	LAKÓHÁZ	0	718
1866.	18842/ //	LAKÓHÁZ-UDVAR	0	1204
1867.	18847/ /A/	LAKÓHÁZ	0	2986
1868.	18851/ /A/	LAKÓHÁZ, UDVAR	0	1445
1869.	18856/ //	BEÉPÍTETLEN TERÜLET	0	1813
1870.	18857/ /A/	LAKÓHÁZ	0	880
1871.	18858/ 2//	LAKÓHÁZ, UDVAR, G.ÉP	0	1469
1872.	18867/ //	BEÉPÍTETLEN TERÜLET	0	746
1873.	18872/ 1//	BEÉPÍTETLEN TERÜLET	0	5629
1874.	18874/ 1//	BEÉPÍTETLEN TERÜLET	1	9415
1875.	18874/ 2//	MEDDŐHÁNYÓ	5	1669
1876.	18875/ //	MEDDŐHÁNYÓ	3	9956
1877.	18877/ //	BEÉPÍTETLEN TERÜLET	0	4507
1878.	18879/ //	BEÉPÍTETLEN TERÜLET	0	4401
1879.	18886/ //	GYEP (LEGELŐ)	1	2622
1880.	18887/ //	BEÉPÍTETLEN TERÜLET	0	1519
1881.	18889/ 3//	BEÉPÍTETLEN TERÜLET	0	4247
1882.	18890/ //	BEÉPÍTETLEN TERÜLET	0	3934
1883.	18909/ //	ERDŐ	1	1794
1884.	18911/ //	ÉPÜLET, UDVAR	1	3520
1885.	18927/ //	BEÉPÍTETLEN TERÜLET	0	8358
1886.	18928/ //	MEDDŐHÁNYÓ	0	1020
1887.	18937/ 2//	BEÉPÍTETLEN TERÜLET	0	6140
1888.	1894/ //	BEÉPÍTETLEN TERÜLET	0	1062
1889.	18951/ 1//	BEÉPÍTETLEN TERÜLET	0	2651
1890.	1902/ //	BEÉPÍTETLEN TERÜLET	0	437
1891.	19081/ //	BEÉPÍTETLEN TERÜLET	0	132
1892.	19084/ //	BEÉPÍTETLEN TERÜLET	0	82
1893.	19088/2	BEÉPÍTETLEN TERÜLET	0	305
1894.	19132/ 1//	BEÉPÍTETLEN TERÜLET	0	288
1895.	19148/ 2//	BEÉPÍTETLEN TERÜLET	0	376
1896.	19148/ 3//	BEÉPÍTETLEN TERÜLET	0	191
1897.	19148/ 5//	BEÉPÍTETLEN TERÜLET	0	1127
1898.	19148/ 6//	BEÉPÍTETLEN TERÜLET	0	468
1899.	19148/ 7//	BEÉPÍTETLEN TERÜLET	0	419
1900.	19148/ 8//	UDVAR, EGYÉB ÉPÜLET	0	2467
1901.	19162/ //	BEÉPÍTETLEN TERÜLET	0	119
1902.	19163/ //	BEÉPÍTETLEN TERÜLET	0	130

Sorsz.	Helyrajzi szám	Megnevezés	A földrészlet nagysága (ha)	A földrészlet nagysága (m2)
1903.	19164/ //	BEÉPÍTETLEN TERÜLET	0	202
1904.	19165/ //	BEÉPÍTETLEN TERÜLET	0	209
1905.	19166/ //	BEÉPÍTETLEN TERÜLET	0	274
1906.	19184/ //	BEÉPÍTETLEN TERÜLET	0	507
1907.	19185/ //	BEÉPÍTETLEN TERÜLET	0	260
1908.	19221/ //	BEÉPÍTETLEN TERÜLET	0	4378
1909.	19271/ 1//	BEÉPÍTETLEN TERÜLET	0	370
1910.	19277/ 2//	BEÉPÍTETLEN TERÜLET	0	1348
1911.	19294/ //	BEÉPÍTETLEN TERÜLET	0	2606
1912.	19295/ //	BEÉPÍTETLEN TERÜLET	0	2633
1913.	19398/ //	BEÉPÍTETLEN TERÜLET	0	1051
1914.	19588/ //	BEÉPÍTETLEN TERÜLET	0	2191
1915.	1960/ 1//	BEÉPÍTETLEN TERÜLET	0	576
1916.	19644/ 1//	BEÉPÍTETLEN TERÜLET	0	796
1917.	198/ //	BEÉPÍTETLEN TERÜLET	0	4686
1918.	2006/ 4//	BEÉPÍTETLEN TERÜLET	0	875
1919.	2008/ //	BEÉPÍTETLEN TERÜLET	0	771
1920.	2021/ //	BEÉPÍTETLEN TERÜLET	0	2192
1921.	2046/ //	BEÉPÍTETLEN TERÜLET	0	783
1922.	2047/ //	BEÉPÍTETLEN TERÜLET	0	1078
1923.	2050/ //	BEÉPÍTETLEN TERÜLET	0	484
1924.	2051/ //	BEÉPÍTETLEN TERÜLET	0	347
1925.	2052/ //	BEÉPÍTETLEN TERÜLET	0	329
1926.	2053/ //	BEÉPÍTETLEN TERÜLET	0	364
1927.	2057/ //	BEÉPÍTETLEN TERÜLET	0	318
1928.	2058/ //	BEÉPÍTETLEN TERÜLET	0	728
1929.	2059/ //	BEÉPÍTETLEN TERÜLET	0	1263
1930.	2060/ //	BEÉPÍTETLEN TERÜLET	0	1835
1931.	2061/ //	BEÉPÍTETLEN TERÜLET	0	787
1932.	2062/ //	BEÉPÍTETLEN TERÜLET	0	745
1933.	2063/ //	BEÉPÍTETLEN TERÜLET	0	713
1934.	2064/ //	BEÉPÍTETLEN TERÜLET	0	1009
1935.	2067/ //	BEÉPÍTETLEN TERÜLET	0	301
1936.	2070/ //	BEÉPÍTETLEN TERÜLET	0	96
1937.	2071/ //	BEÉPÍTETLEN TERÜLET	0	408
1938.	2087/ //	BEÉPÍTETLEN TERÜLET	0	1318
1939.	2090/ //	BEÉPÍTETLEN TERÜLET	0	461
1940.	2091/ //	BEÉPÍTETLEN TERÜLET	0	593
1941.	21000/ 1//	KERT	0	1019
1942.	21000/ 2//	KERT	0	1144
1943.	21000/ 3//	KERT	0	1071
1944.	21000/ 4//	KERT	0	883
1945.	21000/ 5//	KERT	0	1073
1946.	21000/ 6//	KERT	0	969
1947.	21000/ 7//	KERT	0	939
1948.	21001/ 1//	KERT	0	936
1949.	21001/ 2//	KERT	0	865
1950.	21001/ 3//	KERT	0	960
1951.	21001/ 4//	KERT	0	1200

Sorsz.	Helyrajzi szám	Megnevezés	A földrészlet nagysága (ha)	A földrészlet nagysága (m2)
1952.	21002/ //	KERT	0	1103
1953.	21003/ 1//	KERT	0	1224
1954.	21003/ 2//	KERT	0	1174
1955.	21003/ 3//	KERT	0	1176
1956.	21004/ 1//	KERT	0	1085
1957.	21004/ 2//	KERT	0	1036
1958.	21004/ 3//	KERT	0	1102
1959.	21004/ 4//	KERT	0	958
1960.	21004/ 5//	KERT	0	1118
1961.	21004/ 6//	KERT	0	754
1962.	21004/ 7//	KERT	0	865
1963.	21004/ 8//	KERT	0	876
1964.	21004/ 9//	KERT	0	903
1965.	21004/ 10//	KERT	0	942
1966.	21004/ 11//	KERT	0	783
1967.	21004/ 12//	KERT	0	816
1968.	21004/ 13//	KERT	0	829
1969.	21004/ 14//	KERT	0	1632
1970.	21004/ 15//	KERT	0	1340
1971.	21005/ 1//	KERT	0	1240
1972.	21005/ 2//	KERT	0	1180
1973.	21006/ 1//	KERT	0	1254
1974.	21006/ 2//	KERT	0	1278
1975.	21006/ 3//	GYEP-LEGELŐ	0	1382
1976.	21006/ 4//	KERT	0	1472
1977.	21007/ 1//	GYEP-LEGELŐ	0	1436
1978.	21007/ 2//	GYEP-LEGELŐ	0	3121
1979.	21009/ //	GYEP-LEGELŐ	0	5007
1980.	21012/ 1//	GYEP-LEGELŐ	0	9359
1981.	21012/ 2//	KERT	0	852
1982.	21012/ 3//	KERT	0	1018
1983.	21012/ 4//	KERT	0	834
1984.	21012/ 5//	KERT	0	1666
1985.	21012/ 7//	GYEP-LEGELŐ	0	943
1986.	21012/ 8//	KERT	0	2253
1987.	21012/ 9//	KERT	0	1027
1988.	21013/ //	KERT	0	811
1989.	21014/ //	KERT	0	910
1990.	21015/ 2//	KERT	0	2239
1991.	21016/ //	KERT	0	2080
1992.	21017/ //	KERT	0	2503
1993.	21018/ //	GYEP-LEGELŐ	1	2466
1994.	2103/ 2//	BEÉPÍTETLEN TERÜLET	0	803
1995.	2103/ 15//	BEÉPÍTETLEN TERÜLET	0	765
1996.	2103/ 16//	BEÉPÍTETLEN TERÜLET	0	742
1997.	2103/ 17//	BEÉPÍTETLEN TERÜLET	0	747
1998.	2103/ 18//	BEÉPÍTETLEN TERÜLET	0	742
1999.	2103/ 19//	BEÉPÍTETLEN TERÜLET	0	743
2000.	2103/ 20//	BEÉPÍTETLEN TERÜLET	0	756

Sorsz.	Helyrajzi szám	Megnevezés	A földrészlet nagysága (ha)	A földrészlet nagysága (m2)
2001.	2103/ 21//	BEÉPÍTETLEN TERÜLET	0	785
2002.	21030/ //	GYEP-RÉT	0	1508
2003.	21036/ //	KERT	0	921
2004.	21044/ //	KERT	0	600
2005.	21050/ //	GYEP-LEGELŐ	0	6344
2006.	21054/ 9//	KERT	0	788
2007.	21054/ 14//	KERT	0	746
2008.	21054/ 16//	KERT	0	825
2009.	21059/ 1//	KERT	0	860
2010.	21059/ 2//	KERT	0	943
2011.	21059/ 3//	KERT	0	1063
2012.	21059/ 4//	KERT	0	866
2013.	21059/ 5//	KERT	0	976
2014.	21059/ 6//	KERT	0	933
2015.	21059/ 7//	KERT	0	921
2016.	21059/ 8//	KERT	0	909
2017.	21059/ 9//	KERT	0	900
2018.	21062/ 1//	KERT	0	1044
2019.	21062/ 2//	KERT	0	805
2020.	21062/ 3//	KERT	0	845
2021.	21062/ 5//	KERT	0	845
2022.	21062/ 6//	KERT	0	824
2023.	21062/ 7//	KERT	0	829
2024.	21062/ 8//	KERT	0	821
2025.	21062/ 9//	KERT	0	828
2026.	21070/ //	SZÁNTÓ	0	5380
2027.	21071/ 1//	GYÜMÖLCSÖS	0	810
2028.	21071/ 2//	GYÜMÖLCSÖS	0	774
2029.	21071/ 4//	KERT	0	815
2030.	21071/ 5//	GYÜMÖLCSÖS	0	856
2031.	21071/ 6//	GYÜMÖLCSÖS	0	874
2032.	21075/ 2//	KERT	0	620
2033.	21075/ 3//	KERT	0	533
2034.	21075/ 4//	KERT	0	832
2035.	21075/ 5//	KERT	0	854
2036.	21075/ 6//	KERT	0	826
2037.	21075/ 7//	KERT	0	1018
2038.	21075/ 10//	GYÜMÖLCSÖS	0	832
2039.	21075/ 12//	KERT	0	875
2040.	21075/ 13//	KERT	0	808
2041.	21075/ 14//	KERT	0	680
2042.	21075/ 15//	KERT	0	807
2043.	21075/ 16//	KERT	0	1174
2044.	21075/ 17//	SZÁNTÓ	0	2229
2045.	21075/ 18//	GYEP-LEGELŐ	0	1061
2046.	21075/ 21//	GYÜMÖLCSÖS	0	921
2047.	21075/ 22//	KERT	0	956
2048.	21075/ 23//	KERT	0	847
2049.	21075/ 24//	KERT	0	901

Sorsz.	Helyrajzi szám	Megnevezés	A földrészlet nagysága (ha)	A földrészlet nagysága (m2)
2050.	21075/ 25//	KERT	0	822
2051.	21075/ 26//	KERT	0	870
2052.	21075/ 27//	KERT	0	912
2053.	21075/ 28//	KERT	0	795
2054.	21075/ 29//	KERT	0	1588
2055.	21082/ //	GYEP-RÉT	0	3564
2056.	21084/ 1//	KERT	0	822
2057.	21084/ 3//	KERT	0	863
2058.	21084/ 6//	KERT	0	814
2059.	21084/ 8//	GYEP-LEGELŐ	0	1240
2060.	21084/ 9//	KERT	0	927
2061.	21084/ 10//	KERT	0	865
2062.	21084/ 13//	KERT	0	864
2063.	21084/ 15//	GYÜMÖLCSÖS	0	825
2064.	21084/ 16//	GYÜMÖLCSÖS	0	783
2065.	21084/ 17//	GYÜMÖLCSÖS	0	820
2066.	21090/ //	GYÜMÖLCSÖS	0	1692
2067.	21093/ //	KERT	0	962
2068.	21104/ //	KERT	0	1735
2069.	21105/ //	SZÁNTÓ	0	4481
2070.	21107/ 1//	KERT	0	1208
2071.	21107/ 2//	KERT	0	1056
2072.	21109/ //	GYEP-RÉT	0	549
2073.	21110/ //	SZÁNTÓ	0	7518
2074.	21116/ 2//	SZÁNTÓ	0	1605
2075.	21124/ //	SZÁNTÓ	0	3639
2076.	21130/ //	KERT	0	297
2077.	2115/ //	HÉVÉGI HÁZ ÉS UDVAR	0	1800
2078.	21157/ //	KERT	0	397
2079.	21158/ //	KERT	0	124
2080.	21161/ //	KERT	0	89
2081.	21163/ //	KERT	0	117
2082.	21168/ //	GYEP-RÉT	0	405
2083.	21170/ //	KERT	0	1219
2084.	21177/ //	GYEP-RÉT	0	435
2085.	21179/ //	GYEP-RÉT	0	545
2086.	21181/ //	GYEP-RÉT	0	433
2087.	21185/ //	GYEP-RÉT	0	457
2088.	21186/ //	GYEP-RÉT	0	1973
2089.	21187/ //	GYEP-RÉT	0	597
2090.	21189/ //	GYEP-RÉT	0	1397
2091.	21190/ //	GYEP-RÉT	0	652
2092.	21192/ //	GYEP-RÉT	0	1387
2093.	21197/ //	GYEP-RÉT	0	684
2094.	21198/ //	GYEP	0	392
2095.	21199/ //	GYEP-RÉT	0	564
2096.	21200/ //	GYEP-RÉT	0	1553
2097.	21202/ //	RÉT	0	832
2098.	21204/ //	GYEP-RÉT	0	556

Sorsz.	Helyrajzi szám	Megnevezés	A földrészlet nagysága (ha)	A földrészlet nagysága (m2)
2099.	21206/ //	GYEP-RÉT	0	1249
2100.	21208/ //	GYEP-RÉT	0	376
2101.	21209/ //	GYEP-RÉT	0	396
2102.	21211/ //	GYEP-RÉT	0	400
2103.	21212/ //	GYEP-RÉT	0	1277
2104.	21214/ //	GYEP-RÉT	0	688
2105.	21216/ //	GYEP-RÉT	0	1277
2106.	21218/ //	GYEP-RÉT	0	592
2107.	21220/ 1//	GYEP-RÉT	0	3129
2108.	21220/ 3//	GYEP-RÉT	0	558
2109.	21221/ //	GYEP-RÉT	0	2668
2110.	21224/ //	GYEP-RÉT	0	268
2111.	21225/ //	GYEP-RÉT	0	245
2112.	21226/ //	GYEP-RÉT	0	280
2113.	21227/ 1//	GYEP-RÉT	0	2556
2114.	21227/ 2//	GYEP-RÉT	0	772
2115.	2123/ //	BEÉPÍTETLEN TERÜLET	0	2242
2116.	21230/ 1//	GYEP-RÉT	0	160
2117.	21230/ 2//	GYEP-RÉT	0	80
2118.	21232/ 1//	GYEP-RÉT	0	168
2119.	21232/ 2//	GYEP-RÉT	0	90
2120.	21233/ 1//	GYEP-RÉT	0	217
2121.	21233/ 2//	GYEP-RÉT	0	89
2122.	21234/ 1//	GYEP-RÉT	0	268
2123.	21234/ 2//	GYEP-RÉT	0	81
2124.	21236/ 1//	GYEP-RÉT	0	272
2125.	21236/ 2//	GYEP-RÉT	0	111
2126.	21239/ 1//	GYEP-RÉT	0	209
2127.	21239/ 2//	GYEP-RÉT	0	164
2128.	21240/ 1//	GYEP-RÉT	0	192
2129.	21240/ 2//	GYEP-RÉT	0	145
2130.	21241/ 1//	GYEP-RÉT	0	1395
2131.	21241/ 2//	GYEP-RÉT	0	94
2132.	21242/ //	KERT	0	1642
2133.	21243/ 1//	KERT	0	1329
2134.	21243/ 2//	KERT	0	1193
2135.	21250/ //	GYEP-RÉT	0	1973
2136.	21251/ //	GYEP-RÉT	0	704
2137.	21252/ //	GYEP-RÉT	0	748
2138.	21253/ //	GYEP-RÉT	0	1416
2139.	21254/ //	GYEP-RÉT	0	428
2140.	21255/ //	GYEP-RÉT	0	424
2141.	21256/ //	GYEP-RÉT	0	406
2142.	21258/ //	RÉT	0	504
2143.	21260/ //	GYEP-RÉT	0	688
2144.	21261/ //	GYEP-RÉT	0	420
2145.	21265/ //	GYEP-RÉT	0	740
2146.	21267/ //	GYEP-RÉT	0	312
2147.	21268/ //	GYEP-RÉT	0	312

Sorsz.	Helyrajzi szám	Megnevezés	A földrészlet nagysága (ha)	A földrészlet nagysága (m2)
2148.	21270/ //	GYEP-RÉT	0	295
2149.	21272/ //	KERT	0	848
2150.	21273/ //	GYEP-RÉT	0	1239
2151.	21275/ //	GYEP-RÉT	0	272
2152.	21277/ //	GYEP-RÉT	0	304
2153.	21281/ //	GYEP-RÉT	0	1340
2154.	21284/ //	GYEP-RÉT	0	408
2155.	21285/ //	GYEP-RÉT	0	427
2156.	21286/ //	GYEP-RÉT	0	449
2157.	21287/ //	GYEP-RÉT	0	492
2158.	21288/ //	KERT-GYEP	0	3097
2159.	21291/ //	GYEP-RÉT	0	420
2160.	21293/ //	GYEP-RÉT	0	416
2161.	21294/ //	GYEP-RÉT	0	341
2162.	21295/ //	GYEP-RÉT	0	309
2163.	21297/ //	GYEP-RÉT	0	292
2164.	21300/ //	GYEP-RÉT	0	275
2165.	21301/ //	GYEP-RÉT	0	313
2166.	21302/ //	KERT	0	784
2167.	21303/ 1//	GYEP-RÉT	0	1466
2168.	21312/ //	GYEP-KERT	0	5192
2169.	21327/ //	SZÁNTÓ	0	2697
2170.	21347/ //	KERT ÉS EGYÉB ÉPÍTMÉNY	0	1016
2171.	21371/ //	SZÁNTÓ	0	5895
2172.	21372/ //	GYEP-LEGELŐ	0	568
2173.	21388/ //	SZÁNTÓ	0	1821
2174.	21402/ //	KERT	0	1208
2175.	21426///	SZÁNTÓ	0	5232
2176.	21427/ //	GYEP-LEGELŐ	0	4830
2177.	21428/ //	GYEP-LEGELŐ	1	318
2178.	21429/ //	GYEP-LEGELŐ	2	449
2179.	21430/ //	ERDŐ	14	9133
2180.	21436/ //	GYEP-LEGELŐ	0	3256
2181.	21440/ //	GYEP-RÉT	0	310
2182.	21441/ //	GYEP-RÉT	0	172
2183.	21443/ //	GYEP-RÉT	0	401
2184.	21446/ //	GYEP-RÉT	0	88
2185.	21447/ //	GYEP-LEGELŐ	0	4494
2186.	21466/ 6//	KERT ÉS ÚT	0	735
2187.	21468/ 2//	KERT	0	969
2188.	21468/ 3//	KERT	0	807
2189.	21468/ 5//	GYÜMÖLCSÖS	0	747
2190.	21468/ 6//	GYÜMÖLCSÖS, GYEP-LEGELŐ	0	1591
2191.	21468/ 7//	GYÜMÖLCSÖS	0	1060
2192.	21468/ 8//	GYÜMÖLCSÖS	0	980
2193.	21468/ 9//	GYÜMÖLCSÖS	0	919
2194.	21468/ 10//	GYEP-LEGELŐ	0	1871
2195.	21468/ 11//	KERT	0	697
2196.	21468/ 12//	KERT	0	805

Sorsz.	Helyrajzi szám	Megnevezés	A földrészlet nagysága (ha)	A földrészlet nagysága (m2)
2197.	21468/ 13/ /	KERT	0	779
2198.	21468/ 14/ /	KERT	0	729
2199.	21468/ 15/ /	KERT	0	719
2200.	21468/ 16/ /	KERT	0	783
2201.	21468/ 18/ /	KERT	0	799
2202.	21468/ 20/ /	KERT	0	781
2203.	21468/ 21/ /	KERT	0	782
2204.	21468/ 22/ /	KERT	0	781
2205.	21471/ / /	SZÁNTÓ-GYÜMÖLCSŐS	0	5828
2206.	21472/ 1/ /	GYEP-LEGELŐ	0	1765
2207.	21472/ 4/ /	KERT	0	871
2208.	21472/ 5/ /	KERT	0	899
2209.	21472/ 10/ /	SZÁNTÓ	0	1546
2210.	21472/ 26/ /	KERT	0	699
2211.	21472/ 27/ /	KERT	0	712
2212.	21472/ 28/ /	KERT	0	863
2213.	21472/ 29/ /	KERT	0	931
2214.	21472/ 30/ /	KERT	0	744
2215.	21472/ 31/ /	KERT	0	748
2216.	21472/ 32/ /	KERT	0	880
2217.	21472/ 33/ /	KERT	0	984
2218.	21472/ 34/ /	KERT	0	1051
2219.	21472/ 36/ /	KERT	0	809
2220.	21472/ 37/ /	KERT	0	800
2221.	21472/ 38/ /	KERT	0	730
2222.	21472/ 39/ /	KERT	0	822
2223.	21472/ 40/ /	KERT	0	796
2224.	21472/ 41/ /	KERT	0	876
2225.	21472/ 42/ /	KERT	0	698
2226.	21472/ 43/ /	KERT	0	765
2227.	21472/ 44/ /	KERT	0	736
2228.	21472/ 45/ /	KERT	0	740
2229.	21472/ 46/ /	KERT	0	600
2230.	21472/ 48/ /	KERT	0	959
2231.	21472/ 49/ /	KERT	0	823
2232.	21472/ 50/ /	KERT	0	861
2233.	21472/ 51/ /	KERT	0	778
2234.	21472/ 52/ /	KERT	0	733
2235.	21472/ 53/ /	KERT	0	765
2236.	21472/ 55/ /	KERT	0	1142
2237.	21472/ 56/ /	KERT	0	776
2238.	21472/ 57/ /	KERT	0	887
2239.	21472/ 63/ /	KERT	0	782
2240.	21472/ 67/ /	KERT	0	716
2241.	21472/ 68/ /	KERT	0	1018
2242.	21472/ 70/ /	GYÜMÖLCSŐS	0	888
2243.	21472/ 71/ /	KERT	0	719
2244.	21472/ 72/ /	KERT	0	836
2245.	21472/ 73/ /	KERT	0	471



Sorsz.	Helyrajzi szám	Megnevezés	A földrészlet nagysága (ha)	A földrészlet nagysága (m2)
2246.	21472/ 74/ /	KERT	0	977
2247.	21472/ 75/ /	KERT	0	1100
2248.	21472/ 76/ /	KERT	0	1481
2249.	21472/ 77/ /	KERT	0	1321
2250.	21472/ 78/ /	KERT	0	843
2251.	21472/ 79/ /	KERT	0	909
2252.	21472/ 80/ /	KERT	0	819
2253.	21472/ 81/ /	KERT	0	802
2254.	21472/ 82/ /	KERT	0	884
2255.	21472/ 84/ /	KERT	0	1155
2256.	2148/ / /	BEÉPÍTETLEN TERÜLET	0	1322
2257.	21485/ 1/ /	KERT	0	890
2258.	21485/ 2/ /	KERT	0	942
2259.	21485/ 3/ /	KERT	0	886
2260.	21485/ 4/ /	KERT	0	966
2261.	21485/ 5/ /	KERT	0	1000
2262.	21485/ 6/ /	KERT	0	820
2263.	21485/ 7/ /	KERT	0	818
2264.	21485/ 8/ /	KERT	0	778
2265.	21485/ 9/ /	KERT	0	819
2266.	21485/ 10/ /	KERT	0	732
2267.	21485/ 12/ /	KERT	0	805
2268.	21485/ 13/ /	KERT	0	814
2269.	21485/ 14/ /	KERT	0	756
2270.	21485/ 17/ /	KERT	0	1135
2271.	21485/ 18/ /	KERT	0	953
2272.	21485/ 19/ /	GYÜMÖLCSÖS	0	907
2273.	21485/ 20/ /	GYÜMÖLCSÖS	0	888
2274.	21485/ 21/ /	KERT	0	836
2275.	21485/ 22/ /	KERT	0	849
2276.	21485/ 23/ /	KERT	0	794
2277.	21485/ 25/ /	KERT	0	762
2278.	21485/ 26/ /	ERDŐ	0	769
2279.	21485/ 27/ /	GYÜMÖLCSÖS	0	884
2280.	21485/ 29/ /	GYÜMÖLCSÖS	0	767
2281.	21485/ 30/ /	GYÜMÖLCSÖS	0	738
2282.	21485/ 31/ /	GYÜMÖLCSÖS	0	758
2283.	21485/ 33/ /	GYÜMÖLCSÖS	0	774
2284.	21485/ 34/ /	GYÜMÖLCSÖS	0	753
2285.	21485/ 37/ /	KERT	0	651
2286.	21485/ 38/ /	KERT	0	632
2287.	21485/ 40/ /	KERT	0	685
2288.	21485/ 41/ /	KERT	0	681
2289.	21485/ 42/ /	KERT	0	762
2290.	21485/ 43/ /	KERT	0	699
2291.	21485/ 44/ /	KERT	0	770
2292.	21485/ 46/ /	KERT	0	1036
2293.	21485/ 47/ /	KERT	0	619
2294.	21485/ 48/ /	KERT	0	731

Sorsz.	Helyrajzi szám	Megnevezés	A földrészlet nagysága (ha)	A földrészlet nagysága (m2)
2295.	21485/ 49/ /	KERT	0	762
2296.	21485/ 50/ /	KERT	0	796
2297.	21485/ 51/ /	KERT	0	760
2298.	21485/ 52/ /	KERT	0	892
2299.	21485/ 57/ /	KERT	0	936
2300.	21485/ 58/ /	GYÜMÖLCSÖS	0	846
2301.	21485/ 59/ /	GYÜMÖLCSÖS	0	812
2302.	21485/ 60/ /	GYÜMÖLCSÖS	0	763
2303.	21485/ 62/ /	GYÜMÖLCSÖS	0	814
2304.	21487/ 2/ /	GYÜMÖLCSÖS-GYEP	0	2061
2305.	21488/ 4/ /	GYÜMÖLCSÖS	0	892
2306.	21488/ 5/ /	GYÜMÖLCSÖS ÉS EGYÉB ÉPÍTMÉNY	0	952
2307.	21488/ 6/ /	GYÜMÖLCSÖS	0	977
2308.	21488/ 8/ /	GYÜMÖLCSÖS	0	972
2309.	21488/ 9/ /	GYÜMÖLCSÖS	0	1147
2310.	21488/ 10/ /	GYEP	1	149
2311.	2149/ / /	BEÉPÍTETLEN TERÜLET	0	1364
2312.	21493/ / /	SZÁNTÓ	0	2728
2313.	21494/ / /	SZÁNTÓ	0	2880
2314.	21495/ / /	SZÁNTÓ	0	3855
2315.	21501/ 1/ /	ERDŐ	0	2181
2316.	21507/ / /	GYÜMÖLCSÖS	0	2785
2317.	21513/ / /	KERT-GYEP	1	719
2318.	21524/ / /	GYEP-LEGELŐ	1	1186
2319.	21527/ / /	SZÁNTÓ	0	5298
2320.	21530/ / /	GYEP ÉS KERT	0	6438
2321.	21545/ 1/ /	KERT	0	850
2322.	21545/ 2/ /	KERT	0	776
2323.	21545/ 3/ /	KERT	0	856
2324.	21545/ 4/ /	KERT	0	1475
2325.	21545/ 5/ /	KERT	0	748
2326.	21545/ 6/ /	KERT	0	738
2327.	21545/ 13/ /	KERT	0	748
2328.	21545/ 14/ /	KERT	0	715
2329.	21546/ / /	GYEP-LEGELŐ	0	963
2330.	21548/ / /	GYEP	1	9640
2331.	21550/ / /	ERDŐ	18	5928
2332.	21551/ 5/ /	KERT	0	852
2333.	21551/ 6/ /	KERT	0	853
2334.	21562/ / /	KERT	0	116
2335.	21584/ / /	KERT	0	895
2336.	21590/ / /	KERT	0	288
2337.	21593/ 1/ /	KERT	0	994
2338.	21593/ 2/ /	KERT	0	962
2339.	21593/ 3/ /	KERT	0	956
2340.	21593/ 4/ /	KERT	0	1094
2341.	21600/ 8/ /	KERT	0	991
2342.	21600/ 9/ /	KERT	0	793

Sorsz.	Helyrajzi szám	Megnevezés	A földrészlet nagysága (ha)	A földrészlet nagysága (m2)
2343.	21600/ 11//	KERT	0	805
2344.	21607/ //	Legelő és átjátszóállomás, antenna	8	2134
2345.	21613/ //	SZÁNTÓ	0	5254
2346.	21625/ //	GYEP-LEGELŐ	0	1911
2347.	21626/ //	GYEP-LEGELŐ	0	1519
2348.	21627/ //	GYEP-LEGELŐ	0	5165
2349.	21631/ //	GYEP-LEGELŐ	0	7979
2350.	21637/ //	GYEP-LEGELŐ	0	695
2351.	21643/ //	GYEP-LEGELŐ	0	701
2352.	21644/ //	GYEP (LEGELŐ)	0	1016
2353.	21646/ //	GYEP-LEGELŐ	0	1177
2354.	21647/ //	GYEP-LEGELŐ	0	1394
2355.	21655/ //	GYEP-LEGELŐ	0	1848
2356.	21656/ 1//	KERT	0	992
2357.	21656/ 3//	KERT	0	954
2358.	21658/ //	GYEP-LEGELŐ	0	122
2359.	21665/ //	KERT	0	976
2360.	21666/ //	KERT	0	1799
2361.	21667/ 3//	KERT	0	1669
2362.	21667/ 7//	KERT	0	790
2363.	21674/ //	GYEP-KÖZÚT	7	1839
2364.	21686/ //	KERT	0	1362
2365.	21688/ 4//	GYEP (LEGELŐ)	0	1262
2366.	21688/ 5//	GYEP (LEGELŐ)	0	1576
2367.	2169/ //	BEÉPÍTETLEN TERÜLET	0	626
2368.	21693/ //	ERDŐ-GYEP	0	7736
2369.	21709/ //	GYEP-ERDŐ	0	4915
2370.	21719/ 5//	KERT	0	799
2371.	21719/ 6//	KERT	0	440
2372.	2200/ 1//	BEÉPÍTETLEN TERÜLET	0	20
2373.	2201/ //	BEÉPÍTETLEN TERÜLET	0	1246
2374.	2360/ 2//	BEÉPÍTETLEN TERÜLET	0	2532
2375.	2437/ 1//	BEÉPÍTETLEN TERÜLET	0	1997
2376.	2437/ 3//	BEÉPÍTETLEN TERÜLET	0	689
2377.	250/ //	BEÉPÍTETLEN TERÜLET	0	1428
2378.	25005/ //	KERT	0	1153
2379.	25006/ 1//	KERT ÉS EGYÉB ÉPÍTMÉNY	0	1019
2380.	25006/ 2//	KERT	0	1059
2381.	25007/ //	SZÁNTÓ	0	1943
2382.	25008/ //	SZÁNTÓ	0	1487
2383.	25009/ //	GYEP-RÉT	0	427
2384.	25010/ //	GYEP-RÉT	0	1509
2385.	25011/ //	KERT	0	1037
2386.	25012/ //	GYEP-RÉT	0	862
2387.	25013/ //	KERT	0	1352
2388.	25015/ //	KERT	0	614
2389.	25016/ //	KERT	0	878
2390.	25018/ //	ERDŐ	0	839

Sorsz.	Helyrajzi szám	Megnevezés	A földrészlet nagysága (ha)	A földrészlet nagysága (m2)
2391.	25019/ //	SZÁNTÓ	0	1798
2392.	25020/ //	SZÁNTÓ	0	1832
2393.	25021/ //	GYEP-RÉT	0	1667
2394.	25023/ //	KERT	0	1208
2395.	25024/ //	KERT	0	879
2396.	25025/ //	KERT	0	882
2397.	25026/ //	KERT	0	854
2398.	25027/ //	KERT	0	883
2399.	25028/ //	KERT	0	891
2400.	25029/ //	KERT	0	914
2401.	25030/ //	KERT	0	1187
2402.	25031/ //	GYEP-RÉT	0	683
2403.	25032/ //	KERT	0	1006
2404.	25033/ //	KERT	0	872
2405.	25034/ //	KERT	0	867
2406.	25035/ //	KERT	0	888
2407.	25036/ //	GYEP-LEGELO	0	684
2408.	25037/ //	GYEP-LEGELO	0	1197
2409.	25038/ //	GYEP-LEGELO	0	1140
2410.	2592/ 11//	UDVAR ÉS ÉPÜLET	0	840
2411.	2595/ 1//	BEÉPÍTETLEN TERÜLET	0	1318
2412.	2596/ 1//	BEÉPÍTETLEN TERÜLET	0	2652
2413.	2623/ 2//	BEÉPÍTETLEN TERÜLET	0	592
2414.	2644/ //	BEÉPÍTETLEN TERÜLET	0	318
2415.	2646/ 4//	BEÉPÍTETLEN TERÜLET	0	102
2416.	2655/ //	BEÉPÍTETLEN TERÜLET	0	1368
2417.	2656/ //	BEÉPÍTETLEN TERÜLET	0	4104
2418.	2658/ //	LAKÓTELEK-KERT	0	1188
2419.	2666/ //	BEÉPÍTETLEN TERÜLET	0	4473
2420.	2676/ //	BEÉPÍTETLEN TERÜLET	0	2126
2421.	2689/ //	BEÉPÍTETLEN TERÜLET	0	1203
2422.	2746/ //	BEÉPÍTETLEN TERÜLET	0	401
2423.	2780/ //	BEÉPÍTETLEN TERÜLET	0	190
2424.	280/ //	BEÉPÍTETLEN TERÜLET	0	1001
2425.	2811/ //	BEÉPÍTETLEN TERÜLET	0	425
2426.	2815/ //	BEÉPÍTETLEN TERÜLET	0	560
2427.	2817/ //	BEÉPÍTETLEN TERÜLET	0	1284
2428.	282/ //	BEÉPÍTETLEN TERÜLET	0	1094
2429.	2879/ 5//	BEÉPÍTETLEN TERÜLET	0	692
2430.	289/ //	BEÉPÍTETLEN TERÜLET	0	972
2431.	291/ 4//	BEÉPÍTETLEN TERÜLET	0	844
2432.	291/ 7//	BEÉPÍTETLEN TERÜLET	0	2492
2433.	291/ 8//	BEÉPÍTETLEN TERÜLET	0	491
2434.	291/ 11//	BEÉPÍTETLEN TERÜLET	0	521
2435.	291/ 12//	BEÉPÍTETLEN TERÜLET	0	379
2436.	2923/ //	BEÉPÍTETLEN TERÜLET	0	1546
2437.	2939/ //	BEÉPÍTETLEN TERÜLET	0	1135
2438.	2953/ 5//	BEÉPÍTETLEN TERÜLET	0	3000
2439.	2953/ 7//	BEÉPÍTETLEN TERÜLET	0	5562

Sorsz.	Helyrajzi szám	Megnevezés	A földrészlet nagysága (ha)	A földrészlet nagysága (m <sup>2</sup> )
2440.	2954/ //	BEÉPÍTETLEN TERÜLET	0	5363
2441.	2955/ //	BEÉPÍTETLEN TERÜLET	0	3155
2442.	3250/ //	BEÉPÍTETLEN TERÜLET	0	4957
2443.	3366/ 1//	BEÉPÍTETLEN TERÜLET	0	1759
2444.	3366/ 2//	BEÉPÍTETLEN TERÜLET	0	3335
2445.	3366/ 4//	BEÉPÍTETLEN TERÜLET	0	751
2446.	3366/ 6//	BEÉPÍTETLEN TERÜLET	0	1255
2447.	3380/ //	BEÉPÍTETLEN TERÜLET	0	3137
2448.	3383/ //	BEÉPÍTETLEN TERÜLET	0	435
2449.	3393	BEÉPÍTETLEN TERÜLET	0	183
2450.	3400/ //	BEÉPÍTETLEN TERÜLET	0	405
2451.	3401/ 1//	BEÉPÍTETLEN TERÜLET	0	55
2452.	3406/ //	BEÉPÍTETLEN TERÜLET	0	875
2453.	3442/ //	BEÉPÍTETLEN TERÜLET	0	510
2454.	3499/ 2//	BEÉPÍTETLEN TERÜLET	0	619
2455.	3553/ //	BEÉPÍTETLEN TERÜLET	0	234
2456.	3555/ //	BEÉPÍTETLEN TERÜLET	0	217
2457.	3564/ 1//	BEÉPÍTETLEN TERÜLET	0	7781
2458.	3564/ 2//	BEÉPÍTETLEN TERÜLET	0	1138
2459.	3656/ //	BEÉPÍTETLEN TERÜLET	0	592
2460.	3659/ /B/C	LAKÓHÁZ	0	3010
2461.	3684/ //	BEÉPÍTETLEN TERÜLET	0	118
2462.	3695/ //	LAKÓHÁZ, UDVAR, GAZDASÁGI ÉPÜLET	0	1321
2463.	3698/ //	BEÉPÍTETLEN TERÜLET	0	256
2464.	3705/ //	LAKÓHÁZ	0	66
2465.	3706/ //	BEÉPÍTETLEN TERÜLET	0	68
2466.	3716/ //	LAKÓHÁZ	0	206
2467.	3718/ //	BEÉPÍTETLEN TERÜLET	0	206
2468.	3763/ //	BEÉPÍTETLEN TERÜLET	0	3556
2469.	3764/ //	BEÉPÍTETLEN TERÜLET	0	1767
2470.	3771/ 8//	LAKÓHÁZ	0	80
2471.	3812/ //	BEÉPÍTETLEN TERÜLET	0	108
2472.	3815/ //	BEÉPÍTETLEN TERÜLET	0	81
2473.	3848/ 1//	BEÉPÍTETLEN TERÜLET	0	2916
2474.	3848/ 4//	BEÉPÍTETLEN TERÜLET	0	6760
2475.	3949/ //	BEÉPÍTETLEN TERÜLET	0	118
2476.	3950/ //	BEÉPÍTETLEN TERÜLET	0	55
2477.	3974/ //	BEÉPÍTETLEN TERÜLET	0	2022
2478.	4009/ //	BEÉPÍTETLEN TERÜLET	0	45
2479.	4010/ //	BEÉPÍTETLEN TERÜLET	0	46
2480.	4027/ 1//	BEÉPÍTETLEN TERÜLET	0	2503
2481.	4028/ //	BEÉPÍTETLEN TERÜLET	0	1413
2482.	4059/ 5//	BEÉPÍTETLEN TERÜLET	0	861
2483.	4060/ //	BEÉPÍTETLEN TERÜLET	0	2018
2484.	4061/ 3//	BEÉPÍTETLEN TERÜLET	0	1591
2485.	4063/ 2//	BEÉPÍTETLEN TERÜLET	0	2305
2486.	4104/ 1//	BEÉPÍTETLEN TERÜLET	0	2059
2487.	4240/ 1//	BEÉPÍTETLEN TERÜLET	0	381

Sorsz.	Helyrajzi szám	Megnevezés	A földrészlet nagysága (ha)	A földrészlet nagysága (m2)
2488.	4246/ //	BEÉPÍTETLEN TERÜLET	0	267
2489.	4250/ //	BEÉPÍTETLEN TERÜLET	0	72
2490.	4255/ //	BEÉPÍTETLEN TERÜLET	0	14
2491.	4262/ //	BEÉPÍTETLEN TERÜLET	0	86
2492.	4266/ 2//	BEÉPÍTETLEN TERÜLET	0	78
2493.	4275/ //	BEÉPÍTETLEN TERÜLET	0	132
2494.	4278/ //	BEÉPÍTETLEN TERÜLET	0	147
2495.	4279/ //	BEÉPÍTETLEN TERÜLET	0	77
2496.	4305/ //	LAKÓHÁZ, UDVAR, GAZDASÁGI ÉPÜLET	0	1028
2497.	4321/ //	BEÉPÍTETLEN TERÜLET	0	1958
2498.	4328/ //	BEÉPÍTETLEN TERÜLET	0	140
2499.	4330/ //	BEÉPÍTETLEN TERÜLET	0	140
2500.	4332/ //	BEÉPÍTETLEN TERÜLET	0	198
2501.	4334/ //	BEÉPÍTETLEN TERÜLET	0	50
2502.	4335/ //	BEÉPÍTETLEN TERÜLET	0	49
2503.	4336/ //	BEÉPÍTETLEN TERÜLET	0	48
2504.	4338/ //	LAKÓÉPÜLET	0	75
2505.	4340/ //	BEÉPÍTETLEN TERÜLET	0	84
2506.	4370/18//	BEÉPÍTETLEN TERÜLET	0	816
2507.	4370/9//	BEÉPÍTETLEN TERÜLET	0	312
2508.	4375/ //	BEÉPÍTETLEN TERÜLET	0	52
2509.	4379/ //	BEÉPÍTETLEN TERÜLET	0	531
2510.	4380/ //	BEÉPÍTETLEN TERÜLET	0	482
2511.	4381/ //	BEÉPÍTETLEN TERÜLET	0	763
2512.	4384/ //	LAKÓHÁZ	0	68
2513.	4396/ //	LAKÓHÁZ	0	62
2514.	4404/ //	BEÉPÍTETLEN TERÜLET	0	3232
2515.	4406/ //	BEÉPÍTETLEN TERÜLET	0	1386
2516.	4493/ //	BEÉPÍTETLEN TERÜLET	0	5312
2517.	4500/ //	BEÉPÍTETLEN TERÜLET	0	1219
2518.	4515/ 2//	BEÉPÍTETLEN TERÜLET	0	548
2519.	4521/ //	BEÉPÍTETLEN TERÜLET	0	690
2520.	4525/ //	BEÉPÍTETLEN TERÜLET	0	467
2521.	4528/ //	BEÉPÍTETLEN TERÜLET	0	472
2522.	4530/ 2//	BEÉPÍTETLEN TERÜLET	0	979
2523.	4530/ 4//	BEÉPÍTETLEN TERÜLET	0	634
2524.	4530/ 5//	BEÉPÍTETLEN TERÜLET	0	742
2525.	4530/ 6//	BEÉPÍTETLEN TERÜLET	0	255
2526.	4532/ 5//	BEÉPÍTETLEN TERÜLET	0	707
2527.	4612/ //	BEÉPÍTETLEN TERÜLET	0	796
2528.	4632/ //	BEÉPÍTETLEN TERÜLET	0	393
2529.	4635/ 8//	BEÉPÍTETLEN TERÜLET	0	810
2530.	4635/ 26//	BEÉPÍTETLEN TERÜLET	0	7873
2531.	4635/ 29//	BEÉPÍTETLEN TERÜLET	0	801
2532.	4635/ 40//	BEÉPÍTETLEN TERÜLET	0	664
2533.	4635/ 52//	BEÉPÍTETLEN TERÜLET	0	871
2534.	4635/ 53//	BEÉPÍTETLEN TERÜLET	0	662
2535.	4635/ 57//	BEÉPÍTETLEN TERÜLET	0	1093

Sorsz.	Helyrajzi szám	Megnevezés	A földrészlet nagysága (ha)	A földrészlet nagysága (m2)
2536.	4635/ 58/ /	BEÉPÍTETLEN TERÜLET	0	800
2537.	4635/ 59/ /	BEÉPÍTETLEN TERÜLET	0	800
2538.	4635/ 60/ /	BEÉPÍTETLEN TERÜLET	0	1091
2539.	4635/ 61/ /	BEÉPÍTETLEN TERÜLET	0	800
2540.	4635/ 62/ /	BEÉPÍTETLEN TERÜLET	0	800
2541.	4635/ 63/ /	BEÉPÍTETLEN TERÜLET	0	800
2542.	4635/ 64/ /	BEÉPÍTETLEN TERÜLET	0	800
2543.	4635/ 65/ /	BEÉPÍTETLEN TERÜLET	0	800
2544.	4635/ 66/ /	BEÉPÍTETLEN TERÜLET	0	800
2545.	4635/ 67/ /	BEÉPÍTETLEN TERÜLET	0	800
2546.	4635/ 68/ /	BEÉPÍTETLEN TERÜLET	0	800
2547.	4635/ 70/ /	BEÉPÍTETLEN TERÜLET	0	800
2548.	4635/111/ /	BEÉPÍTETLEN TERÜLET	0	801
2549.	4635/112/ /	BEÉPÍTETLEN TERÜLET	0	802
2550.	4635/113/ /	BEÉPÍTETLEN TERÜLET	0	801
2551.	4635/114/ /	BEÉPÍTETLEN TERÜLET	0	801
2552.	4635/116/ /	BEÉPÍTETLEN TERÜLET	0	801
2553.	4635/117/ /	BEÉPÍTETLEN TERÜLET	0	801
2554.	4635/118/ /	BEÉPÍTETLEN TERÜLET	0	800
2555.	4635/119/ /	BEÉPÍTETLEN TERÜLET	0	1178
2556.	4635/120/ /	BEÉPÍTETLEN TERÜLET	0	1192
2557.	4635/127/ /	BEÉPÍTETLEN TERÜLET	0	731
2558.	4635/128/ /	BEÉPÍTETLEN TERÜLET	0	832
2559.	4635/129/ /	BEÉPÍTETLEN TERÜLET	0	800
2560.	4635/130/ /	BEÉPÍTETLEN TERÜLET	0	800
2561.	4635/131/ /	BEÉPÍTETLEN TERÜLET	0	800
2562.	4635/150/ /	BEÉPÍTETLEN TERÜLET	0	800
2563.	4635/154/ /	BEÉPÍTETLEN TERÜLET	0	940
2564.	4725/ / /	LAKÓHÁZ, UDVAR, G.ÉP.	0	1414
2565.	4781/ / /	BEÉPÍTETLEN TERÜLET	0	156
2566.	4786/ / /	BEÉPÍTETLEN TERÜLET	0	54
2567.	482/ / /	BEÉPÍTETLEN TERÜLET	0	940
2568.	484/ / /	ERDŐ	1	3210
2569.	485/ / /	BEÉPÍTETLEN TERÜLET	0	979
2570.	4863/ 9/ /	BEÉPÍTETLEN TERÜLET	0	1093
2571.	4866/ / /	BEÉPÍTETLEN TERÜLET	0	2656
2572.	488/ / /	BEÉPÍTETLEN TERÜLET	0	1115
2573.	491/ / /	BEÉPÍTETLEN TERÜLET	0	1092
2574.	492/ / /	BEÉPÍTETLEN TERÜLET	0	1114
2575.	4957/ 1/ /	BEÉPÍTETLEN TERÜLET	0	8762
2576.	4959/ / /	BEÉPÍTETLEN TERÜLET	0	1553
2577.	4960/ / /	BEÉPÍTETLEN TERÜLET	0	1924
2578.	4961/ / /	BEÉPÍTETLEN TERÜLET	0	3837
2579.	4962/ 2/ /	BEÉPÍTETLEN TERÜLET	0	2889
2580.	4976/ 2/ /	KIVETT ÜZEM	0	580
2581.	5000/ 2/ /	BEÉPÍTETLEN TERÜLET	0	779
2582.	5009/ / /	BEÉPÍTETLEN TERÜLET	0	1430
2583.	5010/ / /	LAKÓHÁZ	0	796
2584.	5011/ / /	LAKÓHÁZ	0	825

Sorsz.	Helyrajzi szám	Megnevezés	A földrészlet nagysága (ha)	A földrészlet nagysága (m2)
2585.	5022/ //	LAKÓHÁZ	0	4288
2586.	5026/ 1//	LAKÓHÁZ, UDVAR	1	8253
2587.	5028/ /A/	EGYÉB ÉPÜLET	0	11
2588.	5028	BEÉPÍTETLEN TERÜLET	3	1113
2589.	5035/ /E/	EGYÉB ÉPÜLET (savraktár)	0	207
2590.	5035/ /F/	EGYÉB ÉPÜLET	0	17
2591.	5041/ //	BEÉPÍTETLEN TERÜLET	0	2973
2592.	5042/ //	LAKÓHÁZ	0	216
2593.	5043/ //	LAKÓHÁZ	0	180
2594.	5044/ //	LAKÓHÁZ	0	182
2595.	5046/ //	LAKÓHÁZ	0	776
2596.	5047/ //	LAKÓHÁZ, UDVAR	0	766
2597.	5048/ //	LAKÓHÁZ	0	155
2598.	5049/ //	BEÉPÍTETLEN TERÜLET	0	2050
2599.	5050/ //	LAKÓHÁZ	0	145
2600.	5052/ 1//	UDVAR	0	652
2601.	5052/ 4//	UDVAR	0	1914
2602.	5053/ //	BEÉPÍTETLEN TERÜLET	0	197
2603.	5055/ //	BEÉPÍTETLEN TERÜLET	0	188
2604.	5059/ //	BEÉPÍTETLEN TERÜLET	0	178
2605.	5059/ //	LAKÓHÁZ, UDVAR, GAZDASÁGI ÉPÜLET	0	810
2606.	5061/ //	BEÉPÍTETLEN TERÜLET	0	197
2607.	5062/ //	BEÉPÍTETLEN TERÜLET	0	197
2608.	5064/ //	LAKÓHÁZ, UDVAR	0	1025
2609.	5065/ //	BEÉPÍTETLEN TERÜLET	0	3919
2610.	5066/ //	BEÉPÍTETLEN TERÜLET	0	204
2611.	5067/ //	LAKÓHÁZ	0	197
2612.	5068/ //	LAKÓHÁZ	0	197
2613.	5069/ //	BEÉPÍTETLEN TERÜLET	0	197
2614.	5070/ //	BEÉPÍTETLEN TERÜLET	0	160
2615.	5071/ //	LAKÓHÁZ	0	178
2616.	5072/ //	LAKÓHÁZ	0	197
2617.	5073/ //	LAKÓHÁZ	0	178
2618.	5075/ 1//	BEÉPÍTETLEN TERÜLET	0	2244
2619.	5076/ 1//	LAKÓHÁZ, UDVAR	0	179
2620.	5076/ 2//	LAKÓHÁZ	0	165
2621.	5081/ //	BEÉPÍTETLEN TERÜLET	0	1880
2622.	5097/ //	BEÉPÍTETLEN TERÜLET	0	696
2623.	5100/ 3//	BEÉPÍTETLEN TERÜLET	0	136
2624.	5105/ 20//	BEÉPÍTETLEN TERÜLET	0	2080
2625.	5105/ 23//	BEÉPÍTETLEN TERÜLET	0	4329
2626.	5105/ 24//	BEÉPÍTETLEN TERÜLET	1	5310
2627.	5105/ 26//	BEÉPÍTETLEN TERÜLET	0	5072
2628.	5108/ //	LAKÓHÁZ	0	899
2629.	5111/ //	BEÉPÍTETLEN TERÜLET	0	976
2630.	5116/ //	BEÉPÍTETLEN TERÜLET	0	282
2631.	5118/ 1//	LAKÓHÁZ	0	3343
2632.	5123/ 1//	BEÉPÍTETLEN TERÜLET	0	719



Sorsz.	Helyrajzi szám	Megnevezés	A földrészlet nagysága (ha)	A földrészlet nagysága (m2)
2633.	5126/ 2//	BEÉPÍTETLEN TERÜLET	0	871
2634.	5127/ 1//	BEÉPÍTETLEN TERÜLET	0	925
2635.	5172/ //	LAKÓHÁZ	0	334
2636.	5174/ //	LAKÓHÁZ	0	335
2637.	5175/ /A/	LAKÓHÁZ	0	422
2638.	5176/ /A/	LAKÓHÁZ, UDVAR	0	402
2639.	5179/ //	LAKÓHÁZ	0	326
2640.	5180/ 1//	LAKÓHÁZ	0	297
2641.	5182/ /A/	LAKÓHÁZ	0	1098
2642.	5183/ /A/ 5	GARÁZS	0	13
2643.	5197/ /A/	LAKÓHÁZ	0	2045
2644.	5206/ /A/	LAKÓHÁZ	0	405
2645.	5213/ //	LAKÓHÁZ, UDVAR	0	329
2646.	5214/ //	LAKÓHÁZ	0	314
2647.	5215/ //	LAKÓHÁZ	0	342
2648.	5220/ //	LAKÓHÁZ, UDVAR	0	337
2649.	5238/ 1//	LAKÓHÁZ, UDVAR	0	199
2650.	5273/ 5/A/ 31	LAKÁS	0	513
2651.	5281/ /A/	IRODAHÁZ	0	963
2652.	5282/ //	IRODAHÁZ	0	885
2653.	5307/ //	BEÉPÍTETLEN TERÜLET	0	225
2654.	5310/ //	BEÉPÍTETLEN TERÜLET	0	71
2655.	5311/ //	LAKÓHÁZ	0	78
2656.	5319/ 1//	BEÉPÍTETLEN TERÜLET	0	1
2657.	5319/ 2//	BEÉPÍTETLEN TERÜLET (KISEGÍTŐ ISKOLA)	1	3306
2658.	5319/ 3//	BEÉPÍTETLEN TERÜLET	0	12
2659.	5319/ 5//	BEÉPÍTETLEN TERÜLET	0	58
2660.	5319/ 6//	BEÉPÍTETLEN TERÜLET	0	5770
2661.	5364/ /A/	LAKÓHÁZ	0	1222
2662.	5375/ //	BEÉPÍTETLEN TERÜLET	0	4590
2663.	5380/ 3/A/	LAKÓÉPÜLET	0	1782
2664.	5380/ 4//	BEÉPÍTETLEN TERÜLET	0	2062
2665.	5380/ 5//	BEÉPÍTETLEN TERÜLET	0	3875
2666.	539/ //	BEÉPÍTETLEN TERÜLET	0	1461
2667.	5399/ //	ÉPÜLET ÉS UDVAR	0	1299
2668.	5400/ //	BEÉPÍTETLEN TERÜLET	0	3471
2669.	5426/ /A/	LAKÓHÁZ	0	304
2670.	543/ //	BEÉPÍTETLEN TERÜLET	0	1047
2671.	544/ //	BEÉPÍTETLEN TERÜLET	0	1160
2672.	545/ //	BEÉPÍTETLEN TERÜLET	0	1238
2673.	551/ //	BEÉPÍTETLEN TERÜLET	0	1064
2674.	552/ //	BEÉPÍTETLEN TERÜLET	0	1072
2675.	553/ //	BEÉPÍTETLEN TERÜLET	0	1111
2676.	5533/ 2//	BEÉPÍTETLEN TERÜLET	0	745
2677.	554/ //	BEÉPÍTETLEN TERÜLET	0	1048
2678.	555/ //	BEÉPÍTETLEN TERÜLET	0	1098
2679.	556/ //	BEÉPÍTETLEN TERÜLET	0	1050
2680.	557/ //	BEÉPÍTETLEN TERÜLET	0	1084

Sorsz.	Helyrajzi szám	Megnevezés	A földrészlet nagysága (ha)	A földrészlet nagysága (m2)
2681.	558/ //	BEÉPÍTETLEN TERÜLET	0	1075
2682.	559/ //	BEÉPÍTETLEN TERÜLET	0	1273
2683.	562/ //	BEÉPÍTETLEN TERÜLET	0	1448
2684.	563/ //	BEÉPÍTETLEN TERÜLET	0	1017
2685.	564/ //	BEÉPÍTETLEN TERÜLET	0	1090
2686.	565/ //	BEÉPÍTETLEN TERÜLET	0	1093
2687.	566/ //	BEÉPÍTETLEN TERÜLET	0	1033
2688.	567/ //	BEÉPÍTETLEN TERÜLET	0	1127
2689.	568/ //	BEÉPÍTETLEN TERÜLET	0	1051
2690.	569/ //	BEÉPÍTETLEN TERÜLET	0	1101
2691.	570/ //	BEÉPÍTETLEN TERÜLET	0	1057
2692.	571/ //	BEÉPÍTETLEN TERÜLET	0	1135
2693.	572/ //	BEÉPÍTETLEN TERÜLET	0	1061
2694.	573/ //	BEÉPÍTETLEN TERÜLET	0	1113
2695.	574/ //	BEÉPÍTETLEN TERÜLET	0	1305
2696.	576/ //	BEÉPÍTETLEN TERÜLET	0	1115
2697.	577/ //	BEÉPÍTETLEN TERÜLET	0	1090
2698.	578/ //	BEÉPÍTETLEN TERÜLET	0	1090
2699.	579/ //	BEÉPÍTETLEN TERÜLET	0	1066
2700.	580/ //	BEÉPÍTETLEN TERÜLET	0	1054
2701.	581/ //	BEÉPÍTETLEN TERÜLET	0	1052
2702.	582/ //	BEÉPÍTETLEN TERÜLET	0	2003
2703.	591/ //	BEÉPÍTETLEN TERÜLET	0	1100
2704.	594/ //	BEÉPÍTETLEN TERÜLET	0	1099
2705.	595/ //	BEÉPÍTETLEN TERÜLET	0	1045
2706.	596/ //	BEÉPÍTETLEN TERÜLET	0	1074
2707.	597/ //	BEÉPÍTETLEN TERÜLET	0	1300
2708.	598/ //	BEÉPÍTETLEN TERÜLET	0	1307
2709.	599/ //	BEÉPÍTETLEN TERÜLET	0	1077
2710.	6/ 14/ //	BEÉPÍTETLEN TERÜLET	0	998
2711.	600/ //	BEÉPÍTETLEN TERÜLET	0	1038
2712.	601/ //	BEÉPÍTETLEN TERÜLET	0	1054
2713.	602/ //	BEÉPÍTETLEN TERÜLET	0	1061
2714.	603/ //	BEÉPÍTETLEN TERÜLET	0	1067
2715.	604/ //	BEÉPÍTETLEN TERÜLET	0	1091
2716.	605/ //	BEÉPÍTETLEN TERÜLET	0	1025
2717.	606/ //	BEÉPÍTETLEN TERÜLET	0	1092
2718.	607/ //	BEÉPÍTETLEN TERÜLET	0	1062
2719.	608/ //	BEÉPÍTETLEN TERÜLET	0	1089
2720.	621/ //	BEÉPÍTETLEN TERÜLET	0	1083
2721.	622/ //	BEÉPÍTETLEN TERÜLET	0	1048
2722.	6383/ 3/ //	GÁZFOGADÓ	0	162
2723.	6383/ 4/ //	MOCSÁR	3	2865
2724.	6385/ //	BEÉPÍTETLEN TERÜLET	0	3673
2725.	6389/ //	BEÉPÍTETLEN TERÜLET	0	1700
2726.	6480/ //	BEÉPÍTETLEN TERÜLET	0	1454
2727.	6496/ //	BEÉPÍTETLEN TERÜLET	0	8700
2728.	6498/ //	BEÉPÍTETLEN TERÜLET	0	835
2729.	6500/ 1/A/	LAKÓHÁZ, UDVAR	0	990

Sorsz.	Helyrajzi szám	Megnevezés	A földrészlet nagysága (ha)	A földrészlet nagysága (m2)
2730.	6501/ 1//	GYEP (LEGELŐ)	1	2974
2731.	6503/ //	GYEP (LEGELŐ)	3	6982
2732.	6508/ /A/	LAKÓHÁZ	0	756
2733.	6509/ /A/	LAKÓHÁZ	0	720
2734.	6512/ //	BEÉPÍTETLEN TERÜLET	0	1051
2735.	6514/ //	BEÉPÍTETLEN TERÜLET	0	6179
2736.	6515/ /A/	LAKÓHÁZ	0	1086
2737.	6516/ /A/	LAKÓHÁZ	0	1086
2738.	6519/ /A/	LAKÓHÁZ, UDVAR	0	757
2739.	652/ //	BEÉPÍTETLEN TERÜLET	0	1084
2740.	6525/ /A/	LAKÓHÁZ	0	1814
2741.	653/ //	BEÉPÍTETLEN TERÜLET	0	1134
2742.	6533/ 1//	BEÉPÍTETLEN TERÜLET	0	342
2743.	654/ //	BEÉPÍTETLEN TERÜLET	0	1096
2744.	6572/ //	AUTÓBUSZVÁRÓ, UDVAR TÁROLO	0	127
2745.	6579/ 2//	BEÉPÍTETLEN TERÜLET	0	967
2746.	6586/ 1//	VÁSÁRTÉR	0	5449
2747.	6586/ 2//	BEÉPÍTETLEN TERÜLET	0	1008
2748.	6719/ 3//	BEÉPÍTETLEN TERÜLET	0	301
2749.	6719/ 4//	BEÉPÍTETLEN TERÜLET	0	1066
2750.	6720/ 1//	BEÉPÍTETLEN TERÜLET	0	5163
2751.	6721/ 1//	BEÉPÍTETLEN TERÜLET	0	1370
2752.	6723/ 3//	BEÉPÍTETLEN TERÜLET	0	2177
2753.	6723/ 5//	BEÉPÍTETLEN TERÜLET	0	802
2754.	6727/ 3//	BEÉPÍTETLEN TERÜLET	0	2310
2755.	6727/ 6//	BEÉPÍTETLEN TERÜLET	0	2735
2756.	6727/ 8//	BEÉPÍTETLEN TERÜLET	0	388
2757.	6747/ //	BEÉPÍTETT TERÜLET	0	568
2758.	6772/ //	BEÉPÍTETLEN TERÜLET	0	571
2759.	6782/ //	BEÉPÍTETLEN TERÜLET	0	582
2760.	6796/ 2//	BEÉPÍTETLEN TERÜLET	0	399
2761.	6799/ 1//	BEÉPÍTETLEN TERÜLET	0	368
2762.	6881/ //	BEÉPÍTETLEN TERÜLET	0	156
2763.	6888/ 1//	BEÉPÍTETLEN TERÜLET	0	1070
2764.	6962/ //	BEÉPÍTETLEN TERÜLET	0	69
2765.	6981/ //	BEÉPÍTETLEN TERÜLET	0	2421
2766.	7025/ 12//	BEÉPÍTETLEN TERÜLET	0	1354
2767.	7027/ //	BEÉPÍTETLEN TERÜLET	0	1463
2768.	7030/ //	BEÉPÍTETLEN TERÜLET	0	3310
2769.	7031/ //	BEÉPÍTETLEN TERÜLET	0	5617
2770.	7032/ //	BEÉPÍTETLEN TERÜLET	0	7784
2771.	7033/ 1//	BEÉPÍTETLEN TERÜLET	0	701
2772.	7034/ //	BEÉPÍTETLEN TERÜLET	0	2747
2773.	7035/ //	BEÉPÍTETLEN TERÜLET	0	4164
2774.	7037/ //	BEÉPÍTETLEN TERÜLET	0	3299
2775.	7049/ 13//	BEÉPÍTETLEN TERÜLET	0	1625
2776.	7076/ 1//	BEÉPÍTETLEN TERÜLET	0	8514
2777.	7076/ 2//	BEÉPÍTETLEN TERÜLET	0	716

Sorsz.	Helyrajzi szám	Megnevezés	A földrészlet nagysága (ha)	A földrészlet nagysága (m2)
2778.	7076/ 3//	BEÉPÍTETLEN TERÜLET	0	1432
2779.	7077/ 2//	BEÉPÍTETLEN TERÜLET	0	1563
2780.	7078/ //	BEÉPÍTETLEN TERÜLET	0	2296
2781.	7079/ //	BEÉPÍTETLEN TERÜLET	0	2170
2782.	7086/ 3//	BEÉPÍTETLEN TERÜLET	0	1150
2783.	7086/ 4//	BEÉPÍTETLEN TERÜLET	0	474
2784.	7086/ 5//	BEÉPÍTETLEN TERÜLET	0	375
2785.	7086/ 6//	BEÉPÍTETLEN TERÜLET	0	542
2786.	7093/ 34//	ZSÓRI HÉTVÉGI HÁZ ÉS UDVAR	0	238
2787.	7095/ 1//	GAZD.ÉP.UDVAR	0	1430
2788.	7100/ 3//	BEÉPÍTETLEN TERÜLET	0	1610
2789.	7102/ 2//	BEÉPÍTETLEN TERÜLET	0	244
2790.	7106/ //	BEÉPÍTETLEN TERÜLET	0	430
2791.	7124/ /A/	LAKÓHÁZ	0	2701
2792.	7125/ /A/	LAKÓHÁZ	0	2564
2793.	7126/ /A/	LAKÓHÁZ	0	2481
2794.	7127/ /A/	LAKÓHÁZ	0	2434
2795.	7128/ /A/	BEÉPÍTETLEN TERÜLET	0	21
2796.	7131/ 1//	BEÉPÍTETLEN TERÜLET	0	2694
2797.	7132/ 1/M/	PINCE	0	6
2798.	7132/ 2/K/	PINCE	0	6
2799.	7132/ 2/L/	PINCE	0	6
2800.	7132/ 3/F/	PINCE	0	6
2801.	7132/ 3/I/	PINCE	0	6
2802.	7132/ 3/O/	PINCE	0	6
2803.	7132/ 4//	ÉPÜLET	0	57
2804.	7132/ 7//	ÉPÜLET	0	57
2805.	7132/ 12//	ÉPÜLET	0	57
2806.	7132/ 17//	ÉPÜLET	0	57
2807.	7133/ /A/	LAKÓHÁZ	0	302
2808.	7141/ /A/	LAKÓHÁZ	0	269
2809.	7146/ /A/	LAKÓHÁZ	0	263
2810.	7150/ //	BEÉPÍTETLEN TERÜLET	0	1450
2811.	7152/ //	BEÉPÍTETLEN TERÜLET	0	2405
2812.	7158/ //	BEÉPÍTETLEN TERÜLET	0	5737
2813.	716/ //	BEÉPÍTETLEN TERÜLET	0	1839
2814.	7160/ /A/	LAKÓHÁZ	0	420
2815.	7161/ /A/	LAKÓHÁZ	0	601
2816.	7162/ /A/	LAKÓHÁZ	0	601
2817.	7163/ //	BEÉPÍTETLEN TERÜLET	0	5935
2818.	7166/ /A/	LAKÓHÁZ	0	576
2819.	719/ //	BEÉPÍTETLEN TERÜLET	0	2523
2820.	7196/ 1//	BEÉPÍTETLEN TERÜLET	0	1202
2821.	7196/ 3//	BEÉPÍTETLEN TERÜLET	0	740
2822.	7196/ 4//	BEÉPÍTETLEN TERÜLET	0	1537
2823.	7196/ 5//	BEÉPÍTETLEN TERÜLET	0	1003
2824.	720/ //	BEÉPÍTETLEN TERÜLET	13	9370
2825.	7233/ 1//	BEÉPÍTETLEN TERÜLET	0	391
2826.	7236	BEÉPÍTETLEN TERÜLET	0	692

Sorsz.	Helyrajzi szám	Megnevezés	A földrészlet nagysága (ha)	A földrészlet nagysága (m2)
2827.	7237/ //	BEÉPÍTETLEN TERÜLET	0	422
2828.	724/ 1//	BEÉPÍTETLEN TERÜLET	0	3323
2829.	724/ 2//	BEÉPÍTETLEN TERÜLET	0	300
2830.	724/ 4//	BEÉPÍTETLEN TERÜLET	0	344
2831.	724/ 6//	BEÉPÍTETLEN TERÜLET	0	392
2832.	724/ 7//	BEÉPÍTETLEN TERÜLET	0	806
2833.	7240/ //	BEÉPÍTETLEN TERÜLET	0	315
2834.	7243/ //	LAKÓHÁZ, UDVAR, GAZDASÁGI ÉPÜLET	0	600
2835.	7247/ //	LAKÓHÁZ	0	390
2836.	7248/ //	BEÉPÍTETLEN TERÜLET	0	335
2837.	7249/ //	LAKÓHÁZ	0	384
2838.	725/ //	BEÉPÍTETLEN TERÜLET	0	1565
2839.	7254/ //	BEÉPÍTETLEN TERÜLET	0	137
2840.	7255/ //	BEÉPÍTETLEN TERÜLET	0	461
2841.	7256/ //	BEÉPÍTETLEN TERÜLET	0	575
2842.	7258/ //	BEÉPÍTETLEN TERÜLET	0	471
2843.	726/ //	BEÉPÍTETLEN TERÜLET	0	1289
2844.	727/ //	BEÉPÍTETLEN TERÜLET	0	653
2845.	728/ //	BEÉPÍTETLEN TERÜLET	0	831
2846.	7283/ 3//	BEÉPÍTETLEN TERÜLET	0	2878
2847.	7283/ 4//	BEÉPÍTETLEN TERÜLET	0	1934
2848.	7283/ 5//	BEÉPÍTETLEN TERÜLET	0	1383
2849.	7284/ 4//	BEÉPÍTETLEN TERÜLET	0	1048
2850.	7302/ 2/A/ 26	LAKÁS	0	55
2851.	7302/ 3/A/ 24	LAKÁS	0	513
2852.	7337/ /A/	LAKÓHÁZ	0	577
2853.	7338/ /A/	SZOLGÁLTATÓHÁZ	0	669
2854.	7347/ //	ÉPÜLET	0	751
2855.	7348/ /A/	LAKÓHÁZ	0	1368
2856.	7352/ //	ABC ÁRUHÁZ	0	679
2857.	7353/ //	(ÁRUHÁZ) ÉTTEREM	0	649
2858.	7354/ //	ÁRUHÁZ	0	174
2859.	7356/ /A/	ÜZLETHÁZ	0	322
2860.	7358/ /A/	LAKÓHÁZ	0	827
2861.	7365/ 2/A/	ÜZLETHÁZ	0	430
2862.	7365/ 3/A/	ÜZLETHÁZ	0	1028
2863.	7365/ 4/A/	ÜZLETHÁZ	0	406
2864.	7365/ 5/A/	ÜZLETHÁZ	0	1028
2865.	7365/ 6/A/	ÜZLETHÁZ	0	430
2866.	7370/ 1//	BEÉPÍTETLEN TERÜLET	0	22
2867.	7390/ //	BEÉPÍTETLEN TERÜLET	0	826
2868.	7391/ //	BEÉPÍTETLEN TERÜLET	0	799
2869.	7392/ //	BEÉPÍTETLEN TERÜLET	0	650
2870.	7393/ //	BEÉPÍTETLEN TERÜLET	0	987
2871.	7479/ //	BEÉPÍTETLEN TERÜLET	0	722
2872.	7480/ //	BEÉPÍTETLEN TERÜLET	0	700
2873.	7481/ //	BEÉPÍTETLEN TERÜLET	0	721
2874.	7482/ //	BEÉPÍTETLEN TERÜLET	0	735

Sorsz.	Helyrajzi szám	Megnevezés	A földrészlet nagysága (ha)	A földrészlet nagysága (m2)
2875.	7483/ //	BEÉPÍTETLEN TERÜLET	0	712
2876.	7484/ //	BEÉPÍTETLEN TERÜLET	0	686
2877.	7485/ //	BEÉPÍTETLEN TERÜLET	0	691
2878.	7486/ //	BEÉPÍTETLEN TERÜLET	0	729
2879.	7487/ //	BEÉPÍTETLEN TERÜLET	0	677
2880.	7488/ //	BEÉPÍTETLEN TERÜLET	0	685
2881.	7489/ //	BEÉPÍTETLEN TERÜLET	0	636
2882.	7492/ //	BEÉPÍTETLEN TERÜLET	0	601
2883.	7493/ //	BEÉPÍTETLEN TERÜLET	0	692
2884.	7494/ //	BEÉPÍTETLEN TERÜLET	0	709
2885.	7495/ //	BEÉPÍTETLEN TERÜLET	0	702
2886.	7496/ //	BEÉPÍTETLEN TERÜLET	0	694
2887.	7497/ //	BEÉPÍTETLEN TERÜLET	0	706
2888.	7500/ //	BEÉPÍTETLEN TERÜLET	0	777
2889.	7501/ //	BEÉPÍTETLEN TERÜLET	0	759
2890.	7502/ //	BEÉPÍTETLEN TERÜLET	0	772
2891.	7503/ //	BEÉPÍTETLEN TERÜLET	0	799
2892.	7504/ //	BEÉPÍTETLEN TERÜLET	0	801
2893.	7505/ //	BEÉPÍTETLEN TERÜLET	0	755
2894.	7506/ //	BEÉPÍTETLEN TERÜLET	0	780
2895.	7507/ //	BEÉPÍTETLEN TERÜLET	0	918
2896.	7508/ //	BEÉPÍTETLEN TERÜLET	0	915
2897.	7509/ //	BEÉPÍTETLEN TERÜLET	0	1417
2898.	7510/ //	BEÉPÍTETLEN TERÜLET	0	1038
2899.	7511/ //	BEÉPÍTETLEN TERÜLET	0	1068
2900.	7512/ //	BEÉPÍTETLEN TERÜLET	0	1069
2901.	7513/ //	BEÉPÍTETLEN TERÜLET	0	1031
2902.	7514/ //	BEÉPÍTETLEN TERÜLET	0	1026
2903.	7515/ //	BEÉPÍTETLEN TERÜLET	0	1078
2904.	7516/ //	BEÉPÍTETLEN TERÜLET	0	1050
2905.	7517/ //	BEÉPÍTETLEN TERÜLET	0	1188
2906.	7518/ //	BEÉPÍTETLEN TERÜLET	0	1014
2907.	7519/ //	BEÉPÍTETLEN TERÜLET	0	821
2908.	7520/ //	BEÉPÍTETLEN TERÜLET	0	897
2909.	7521/ //	BEÉPÍTETLEN TERÜLET	0	862
2910.	7522/ //	BEÉPÍTETLEN TERÜLET	0	756
2911.	7523/ //	BEÉPÍTETLEN TERÜLET	0	800
2912.	7524/ //	BEÉPÍTETLEN TERÜLET	0	805
2913.	7525/ //	BEÉPÍTETLEN TERÜLET	0	775
2914.	7526/ //	BEÉPÍTETLEN TERÜLET	0	778
2915.	7527/ //	BEÉPÍTETLEN TERÜLET	0	779
2916.	7528/ //	BEÉPÍTETLEN TERÜLET	0	772
2917.	7529/ //	BEÉPÍTETLEN TERÜLET	0	818
2918.	7530/ //	BEÉPÍTETLEN TERÜLET	0	830
2919.	7531/ //	BEÉPÍTETLEN TERÜLET	0	1478
2920.	7542/ 2//	BEÉPÍTETLEN TERÜLET	0	562
2921.	7544/ 2//	BEÉPÍTETLEN TERÜLET	0	727
2922.	7546/ 2//	BEÉPÍTETLEN TERÜLET	0	677
2923.	7559/ //	BEÉPÍTETLEN TERÜLET	0	791

Sorsz.	Helyrajzi szám	Megnevezés	A földrészlet nagysága (ha)	A földrészlet nagysága (m2)
2924.	7562/ //	BEÉPÍTETLEN TERÜLET	0	43
2925.	7579/ //	BEÉPÍTETLEN TERÜLET	0	4909
2926.	7596/ //	LAKÓHÁZ, UDVAR	0	1360
2927.	7609/ //	BEÉPÍTETLEN TERÜLET	0	716
2928.	7617/ 3//	BEÉPÍTETLEN TERÜLET	0	6752
2929.	7617/ 4//	BEÉPÍTETLEN TERÜLET	0	4925
2930.	7677/ 11//	EGYÉB ÉPÍTÉSI TELEK	2	4690
2931.	7680/ //	LAKÓHÁZ, UDVAR, GAZDASÁGI ÉPÜLET	0	3201
2932.	7706	BEÉPÍTETLEN TERÜLET	0	527
2933.	7709/ 11/A/	LAKÓHÁZ, GARÁZS	0	352
2934.	7709/ 15/A/	LAKÓHÁZ, GARÁZS	0	320
2935.	7712/ /A/	LAKOHÁZ	0	501
2936.	7713/ /A/	LAKÓHÁZ	0	498
2937.	7715/ //	BEÉPÍTETLEN TERÜLET	0	433
2938.	7720/ //	BEÉPÍTETLEN TERÜLET	0	456
2939.	7722/ //	BEÉPÍTETLEN TERÜLET	0	431
2940.	7723/ 1//	BEÉPÍTETLEN TERÜLET	0	340
2941.	7723/ 2//	BEÉPÍTETLEN TERÜLET	0	47
2942.	7723/ 3//	BEÉPÍTETLEN TERÜLET	0	37
2943.	7723/ 4//	BEÉPÍTETLEN TERÜLET	0	33
2944.	7734/ //	BEÉPÍTETLEN TERÜLET	0	136
2945.	776/ //	BEÉPÍTETLEN TERÜLET	0	1094
2946.	7761/ //	BEÉPÍTETLEN TERÜLET	0	1138
2947.	7766/ //	BEÉPÍTETLEN TERÜLET	0	711
2948.	7768/ 1//	BEÉPÍTETLEN TERÜLET	0	153
2949.	7784/ 1//	BEÉPÍTETLEN TERÜLET	0	444
2950.	7785/ 1//	BEÉPÍTETLEN TERÜLET	0	448
2951.	7786/ 1//	BEÉPÍTETLEN TERÜLET	0	432
2952.	7797/ 1//	BEÉPÍTETLEN TERÜLET	0	4102
2953.	79/ 3//	BEÉPÍTETLEN TERÜLET	0	496
2954.	7903/ /A/	LAKÓHÁZ	0	1319
2955.	7926/ //	BEÉPÍTETLEN TERÜLET	0	743
2956.	7927/ //	BEÉPÍTETLEN TERÜLET	0	633
2957.	7928/ //	BEÉPÍTETLEN TERÜLET	0	595
2958.	7934/ //	LAKÓTELEK	0	556
2959.	7943/ //	BEÉPÍTETLEN TERÜLET	0	501
2960.	7947/ //	GYEP (LEGELŐ)	1	674
2961.	7948/ //	BEÉPÍTETLEN TERÜLET	0	2406
2962.	7949/ 3//	GYEP (LEGELŐ)	1	2699
2963.	7963/ 2//	BEÉPÍTETLEN TERÜLET	0	2932
2964.	7963/ 3//	ERDŐ	3	4500
2965.	7963/ 6//	BEÉPÍTETLEN TERÜLET	0	337
2966.	7965/ //	BEÉPÍTETLEN TERÜLET	0	8756
2967.	7967/ //	BEÉPÍTETLEN TERÜLET	0	2702
2968.	7968/ //	BEÉPÍTETLEN TERÜLET	0	7336
2969.	7970/ 2/A/	LAKÓHÁZ (BÉKE SZÁLLÓ)	0	421
2970.	7970/ 3//	BEÉPÍTETLEN TERÜLET	0	3175
2971.	7977/ 6//	BEÉPÍTETLEN TERÜLET	0	1206

Sorsz.	Helyrajzi szám	Megnevezés	A földrészlet nagysága (ha)	A földrészlet nagysága (m2)
2972.	7997/ 3//	HULLADÉKGYŰJTŐ UDVAR	0	2027
2973.	8018/ //	BEÉPÍTETLEN TERÜLET	0	1070
2974.	8029/ //	BEÉPÍTETLEN TERÜLET	0	6296
2975.	8033/ 7//	BEÉPÍTETLEN TERÜLET	0	3167
2976.	8035/ 4//	PIACCSARNOK	0	3208
2977.	8037/ 6//	TELEPHELY	0	8344
2978.	8063/ 2//	BEÉPÍTETLEN TERÜLET	0	456
2979.	8076/ 7//	BEÉPÍTETLEN TERÜLET	0	2466
2980.	8087/16	BEÉPÍTETLEN TERÜLET	0	807
2981.	8091/ /A/	LAKÓHÁZ	0	230
2982.	8094/ 2/A/	LAKÓHÁZ	0	213
2983.	8094/ 3/A/	LAKÓHÁZ	0	276
2984.	8094/ 4/A/	LAKÓHÁZ	0	215
2985.	8094/ 5/A/	LAKÓHÁZ	0	275
2986.	8094/ 6/A/	LAKÓHÁZ	0	508
2987.	8096/ /A/	LAKÓHÁZ	0	219
2988.	8097/ /A/	LAKÓHÁZ	0	200
2989.	8113/ //	BEÉPÍTETLEN TERÜLET	0	1173
2990.	8114/ //	BEÉPÍTETLEN TERÜLET	0	1193
2991.	8115/ //	BEÉPÍTETLEN TERÜLET	0	68
2992.	8116/ //	BEÉPÍTETLEN TERÜLET	0	34
2993.	8117/ //	BEÉPÍTETLEN TERÜLET	0	34
2994.	8118/ //	BEÉPÍTETLEN TERÜLET	0	102
2995.	8120/ /A/	LAKÓHÁZ	0	322
2996.	8123/ /A/	LAKÓHÁZ	0	315
2997.	8125/ /A/	LAKÓHÁZ	0	315
2998.	8127/ /A/	LÉGÓPINCE	0	315
2999.	8130/ /A/	LAKÓHÁZ	0	474
3000.	8131/ /A/	LAKÓHÁZ	0	375
3001.	8132/ /A/	TÁRSASHÁZ	0	375
3002.	8133/ /A/	LAKÓHÁZ	0	799
3003.	8136/ /A/	LÉGÓPINCE	0	315
3004.	8138/ /A/	LAKÓHÁZ, LÉGÓPINCE	0	315
3005.	8139/ /A/	LAKÓHÁZ (LÉGÓPINCE)	0	315
3006.	8141/ /A/	LAKÓHÁZ	0	340
3007.	8142/ /A/	LAKÓHÁZ	0	340
3008.	8143/ /A/	LAKÓHÁZ	0	340
3009.	8145/ /A/	LAKÓHÁZ	0	218
3010.	8146/ /A/	LAKÓHÁZ	0	218
3011.	8153/ /A/	LAKÓHÁZ	0	434
3012.	8154/ /A/	LAKÓHÁZ	0	433
3013.	8157/ /A/	LAKÓHÁZ	0	433
3014.	8158/ /A/	LAKÓHÁZ	0	426
3015.	8159/ /A/	LAKÓHÁZ	0	434
3016.	8160/ /A/	LAKÓHÁZ	0	434
3017.	8161/ /A/	LAKÓHÁZ	0	1659
3018.	8163/ /A/	LAKÓHÁZ	0	208
3019.	8164/ /A/	LAKÓHÁZ	0	220
3020.	8165/ /A/	LAKÓHÁZ	0	219



Sorsz.	Helyrajzi szám	Megnevezés	A földrészlet nagysága (ha)	A földrészlet nagysága (m2)
3021.	8172/ /A/	LAKÓHÁZ	0	231
3022.	8173/ /A/	LAKÓHÁZ	0	231
3023.	8174/ /A/	LAKÓHÁZ	0	219
3024.	8175/ /A/	LAKÓHÁZ	0	224
3025.	8200/ //	BEÉPÍTETLEN TERÜLET	0	140
3026.	8203/ //	BEÉPÍTETLEN TERÜLET	0	307
3027.	8204/ //	GARÁZS ÉS UDVAR	0	116
3028.	8209/ 4//	BEÉPÍTETLEN TERÜLET	0	24
3029.	8222/ 8//	BEÉPÍTETLEN TERÜLET	0	1133
3030.	8222/ 9//	BEÉPÍTETLEN TERÜLET	0	2314
3031.	8222/ 14//	BEÉPÍTETLEN TERÜLET	0	133
3032.	8222/ 15//	BEÉPÍTETLEN TERÜLET	0	197
3033.	8222/ 16//	BEÉPÍTETLEN TERÜLET	0	207
3034.	8224/ 2//	BEÉPÍTETLEN TERÜLET	0	220
3035.	8235/ //	GARÁZS ÉS UDVAR	0	193
3036.	8237/ //	GARÁZS ÉS UDVAR	0	209
3037.	8238/ //	GARÁZS ÉS UDVAR	0	241
3038.	8239/ 2//	GARÁZS ÉS UDVAR	0	111
3039.	8257/ //	BEÉPÍTETLEN TERÜLET	0	210
3040.	8288/ //	BEÉPÍTETLEN TERÜLET	0	255
3041.	8294/ 3//	BEÉPÍTETLEN TERÜLET	0	1951
3042.	8294/ 4//	BEÉPÍTETLEN TERÜLET	0	260
3043.	8294/ 5//	BEÉPÍTETLEN TERÜLET	0	260
3044.	8294/ 6//	BEÉPÍTETLEN TERÜLET	0	260
3045.	8294/ 7//	BEÉPÍTETLEN TERÜLET	0	260
3046.	8308/ 2//	BEÉPÍTETLEN TERÜLET	0	1258
3047.	8311/ /A/	LAKÓHÁZ	0	379
3048.	8326/ /A/	LAKÓHÁZ	0	288
3049.	8333/ /A/ 33	LAKÁS	0	56
3050.	8338/ /A/	LAKÓHÁZ	0	430
3051.	8345/ /A/	LAKÓHÁZ	0	764
3052.	8346/ /A/	LAKÓHÁZ	0	265
3053.	8347/ /A/	LAKÓHÁZ	0	264
3054.	8348/ /A/	LAKÓHÁZ	0	265
3055.	8358/ 5//	BEÉPÍTETLEN TERÜLET	0	600
3056.	8358/ 6//	BEÉPÍTETLEN TERÜLET	0	601
3057.	8359/ 1/A/	LAKÓHÁZ	0	294
3058.	8359/ 2/A/	LAKÓHÁZ	0	589
3059.	8359/ 3/A/	LAKÓHÁZ	0	506
3060.	8359/ 4/A/	LAKÓHÁZ	0	213
3061.	8360/ /A/	LAKÓHÁZ	0	748
3062.	8364/ /A/	LAKÓHÁZ	0	689
3063.	8365/ /A/	LAKÓHÁZ	0	689
3064.	8366/ /A/	LAKÓHÁZ	0	689
3065.	8368/ /A/	LAKÓHÁZ	0	566
3066.	8372/ 1/A/	LAKÓHÁZ	0	279
3067.	8372/ 2/A/	LAKÓHÁZ	0	211
3068.	8372/ 3/A/	LAKÓHÁZ	0	212
3069.	8372/ 4/A/	LAKÓHÁZ	0	429

Sorsz.	Helyrajzi szám	Megnevezés	A földrészlet nagysága (ha)	A földrészlet nagysága (m2)
3070.	8372/ 5/A/	LAKÓHÁZ	0	211
3071.	8372/ 6/A/	LAKÓHÁZ	0	701
3072.	8377/ /A/	LAKÓHÁZ	0	286
3073.	8378/ /A/	LAKÓHÁZ	0	548
3074.	8379/ //	EGYÉB ÉPÜLET	0	1004
3075.	8383/ /A/	LAKÓHÁZ	0	428
3076.	8384/ /A/	LAKÓHÁZ	0	428
3077.	8386/ /A/	LAKÓHÁZ	0	430
3078.	8404/ /A/	LAKÓHÁZ	0	1219
3079.	8406/ /A/	LAKÓHÁZ	0	1578
3080.	8407/ /A/	LAKÓHÁZ	0	1578
3081.	8408/ 7/A/	LAKÓHÁZ	0	300
3082.	8414/ 49/A/	SZOLGÁLTATÓHÁZ	0	1181
3083.	8415/ 31/A/	LAKÓHÁZ	0	1508
3084.	8415/ 62/A/	LAKÓHÁZ	0	958
3085.	8415/107/A/	LAKÓHÁZ	0	1256
3086.	8415/151//	BEÉPÍTETLEN TERÜLET	0	1009
3087.	8415/165/A/	LAKÓHÁZ	0	1011
3088.	8462/ 5//	BEÉPÍTETLEN TERÜLET	0	1092
3089.	8507/ //	BEÉPÍTETLEN TERÜLET	0	1406
3090.	8536/ 4/A/ 16	LAKÁS	0	33
3091.	8563/ //	BEÉPÍTETLEN TERÜLET	0	7722
3092.	8584/ //	BEÉPÍTETLEN TERÜLET	0	3545
3093.	8594/ 2//	BEÉPÍTETLEN TERÜLET	0	54
3094.	8594/ 3//	BEÉPÍTETLEN TERÜLET	0	56
3095.	8595/ //	LAKÓHÁZ	0	78
3096.	8596/ //	LAKÓHÁZ	0	52
3097.	8607/ //	BEÉPÍTETLEN TERÜLET	0	508
3098.	8609/ //	BEÉPÍTETLEN TERÜLET	0	1121
3099.	8610/ 1//	BEÉPÍTETLEN TERÜLET	0	2966
3100.	8612/ 5//	BEÉPÍTETT TERÜLET	0	5000
3101.	8612/ 6//	Kemping	0	6529
3102.	8612/ 7//	STRANDFÜRDŐ	2	9561
3103.	8624/ 2//	BEÉPÍTETLEN TERÜLET	0	1586
3104.	8627/ 1/A/	EGYÉB ÉPÜLET	0	2261
3105.	8627/ 2/A/	USZODA	0	3568
3106.	8628/ 3//	BEÉPÍTETLEN TERÜLET	2	6022
3107.	8631/ 2/A/	IRODAHÁZ	0	772
3108.	8647/ //	BEÉPÍTETLEN TERÜLET	0	587
3109.	8649/ //	BEÉPÍTETLEN TERÜLET	0	396
3110.	8650/ //	LAKÓHÁZ	0	60
3111.	8651/ //	LAKÓHÁZ	0	40
3112.	8652/ //	LAKÓHÁZ, UDVAR	0	749
3113.	8654/ 4//	BEÉPÍTETLEN TERÜLET	0	214
3114.	8657/ //	LAKÓHÁZ	0	104
3115.	8658/ //	LAKÓHÁZ, UDVAR, G.ÉP.	0	79

Sorsz.	Helyrajzi szám	Megnevezés	A földrészlet nagysága (ha)	A földrészlet nagysága (m2)
3116.	8659/ //	LAKÓHÁZ	0	58
3117.	8660/ //	LAKÓHÁZ	0	109
3118.	8661/ //	BEÉPÍTETLEN TERÜLET	0	415
3119.	8662/ //	BEÉPÍTETLEN TERÜLET	0	324
3120.	8664/ //	LAKÓHÁZ, UDVAR	0	122
3121.	8665/ //	LAKÓHÁZ	0	104
3122.	867/ 6//	BEÉPÍTETLEN TERÜLET	0	1191
3123.	8688/ 2//	UDVAR	0	135
3124.	8691/ 2//	UDVAR	0	192
3125.	8696/ 2//	BEÉPÍTETLEN TERÜLET	0	308
3126.	8756/ //	BEÉPÍTETLEN TERÜLET	0	370
3127.	8757/ //	BEÉPÍTETLEN TERÜLET	0	705
3128.	8758/ //	LAKÓTELEK	0	747
3129.	8759/ //	LAKÓTELEK	0	1218
3130.	8763/ //	BEÉPÍTETLEN TERÜLET	0	1558
3131.	8764/ //	BEÉPÍTETLEN TERÜLET	0	235
3132.	8766/ //	BEÉPÍTETLEN TERÜLET	0	173
3133.	8768/ //	BEÉPÍTETLEN TERÜLET	0	408
3134.	8769/ //	BEÉPÍTETLEN TERÜLET	0	235
3135.	8771/ //	BEÉPÍTETLEN TERÜLET	0	525
3136.	8772/ //	BEÉPÍTETLEN TERÜLET	0	455
3137.	8784/ //	BEÉPÍTETLEN TERÜLET	0	760
3138.	8787/ //	BEÉPÍTETLEN TERÜLET	0	557
3139.	8791/ //	BEÉPÍTETLEN TERÜLET	0	165
3140.	8793/ //	BEÉPÍTETLEN TERÜLET	0	74
3141.	8796/ //	BEÉPÍTETT TERÜLET	0	109
3142.	8798/ //	BEÉPÍTETLEN TERÜLET	0	115
3143.	8815/ //	LAKÓTELEK	0	234
3144.	8828/ //	BEÉPÍTETLEN TERÜLET	0	2760
3145.	8832/ 1//	BEÉPÍTETLEN TERÜLET	0	3455
3146.	8832/ 13//	BEÉPÍTETLEN TERÜLET	0	1856
3147.	8862/ //	BEÉPÍTETLEN TERÜLET	0	1393
3148.	8869/ 2//	BEÉPÍTETLEN TERÜLET	0	405
3149.	8871/ //	BEÉPÍTETLEN TERÜLET	0	2146
3150.	8997/ 2//	BEÉPÍTETLEN TERÜLET	0	487
3151.	8997/ 10//	BEÉPÍTETLEN TERÜLET	0	510
3152.	8998/ 10//	BEÉPÍTETLEN TERÜLET	0	240
3153.	9004/ 9//	BEÉPÍTETLEN TERÜLET	0	148
3154.	9004/ 13//	BEÉPÍTETLEN TERÜLET	0	353
3155.	9004/ 20//	BEÉPÍTETLEN TERÜLET	0	299
3156.	9004/ 22//	BEÉPÍTETLEN TERÜLET	0	723
3157.	9008/ 1//	BEÉPÍTETLEN TERÜLET	0	559
3158.	9010/ 1//	BEÉPÍTETLEN TERÜLET	0	335
3159.	9010/ 3//	BEÉPÍTETLEN TERÜLET	0	721
3160.	915/ //	BEÉPÍTETLEN TERÜLET	0	413
3161.	9252/ //	IPARTELEP	0	2617

Sorsz.	Helyrajzi szám	Megnevezés	A földrészlet nagysága (ha)	A földrészlet nagysága (m2)
3162.	9253/ //	IPARTELEP	0	2002
3163.	9255/ //	IPARTELEP	0	4569
3164.	9258/ //	BEÉPÍTETLEN TERÜLET	8	3969
3165.	9259/ 2//	ÉPÍTÉSI TELEK	4	7456
3166.	9259/ 3//	IPARTELEP	4	923
3167.	9259/ 4//	IPARTELEP	4	237
3168.	9259/ 5//	BEÉPÍTETLEN TERÜLET	0	5373
3169.	9259/ 7//	BEÉPÍTETLEN TERÜLET	0	6585
3170.	9260/ //	BEÉPÍTETLEN TERÜLET	0	5306
3171.	9265/ //	BEÉPÍTETLEN TERÜLET	0	1137
3172.	993/ //	BEÉPÍTETLEN TERÜLET	0	693

- . . . -

*Janiczak Dávid polgármester átadta az ülés vezetését Zsuponyó Anett alpolgármesternek.*

- . . . -

## **2.) napirend**

### **Javaslat az ózdi belterületi 5036 hrsz.-ú, természetben Ózd, Alkotmány út 2. sz. alatti ingatlan hasznosításával kapcsolatos döntés meghozatalára**

**Janiczak Dávid** előterjesztő tájékoztatást nyújtott arról, hogy mint ahogyan már szó volt róla testületi ülésen is, az Alkotmány Úti Óvoda épületét ajánlották fel a Baptista Tevékeny Szeretet Misszió részére, családok átmeneti otthona kialakításának céljából, melyre pályázati forrást nyert. Az épületben jelenleg a Római Katolikus Egyház működtet óvodát, ők viszont a Kazinczy úton egy vadonatúj óvodaépületet építenek, ennek keretében ők át fognak oda költözni. Hozzátette, a pályázat lebonyolításának megkönnyítése érdekében megkérték őket, hogy segítsék a gördülékeny megvásárlás lehetőségét, ezért ha a Képviselő-testület a mai ülésén úgy dönt, akkor ki fogja írni a pályázatát. Három szervezetet kell meghívni, ők szerepelnek a határozati javaslatban, és egy bruttó 67 millió forintos ingatlanbecslési árat is kaptak már az épületre. Független módon írják ki a pályázatot, ami annyit jelent, hogy a szerződéskötésre csak akkor kerülhet sor, ha az egyház a vagyonkezelésből visszaadta az önkormányzatnak az épületet, valamint a magyar állam lemond az elővásárlási jogáról. Elmondta, a Képviselő-testületnek a pályázat lebonyolítására egy 5 fős Eseti Bizottságot is ki kell jelölni, erre már javaslatot tett a bizottsági ülésen is, ahol a bizottság javasolta a testületnek elfogadásra, a személyek: elnök – Kiss Sándor a Pénzügyi és Gazdasági Bizottság elnöke, tag – Dr. Csuzda Gábor, Angyal Béla, Kellóné Mezőtúri Márta, Garami György képviselők. Kérte, hogy mivel mindenki elfogadta a jelölést, a határozati javaslatról való döntés előtt a személyekről egyesével külön szavazzanak.

**Angyal Béla** a Pénzügyi és Gazdasági Bizottság elnökhelyettese ismertette, hogy a bizottság az előterjesztést megtárgyalta és 8 igen szavazattal, ellenszavazat és tartózkodás nélkül támogatta és elfogadásra javasolta.

**Dr. Csuzda Gábor** képviselő elmondta, volt már egy testületi ülés, amikor a családok átmeneti otthonának a létrehozásáról tárgyaltak, mégpedig abban a formában, hogy a Baptista Tevékeny Szeretet Misszió szeretné ezt az intézményt létrehozni a városukban. Ezt eredetileg Susán tervezték, azonban ehhez nem adta meg a testület a hozzájárulást. Ezt követően felvette a kapcsolatot a Baptista Tevékeny Szeretet Misszió munkatársaival és figyelmükbe ajánlotta ezt az épületet az Alkotmány úton, hiszen akkor már tudvávaló volt, hogy az abban működő katolikus óvoda új épületet fog építeni, és át fog költözni várhatóan 2024. január elejével. Az építkezés azóta folyamatban van, sőt kívülről már szinte teljesen kész van az épület, a belső munkálatok is folyamatban vannak, közterületi fejlesztések is meg fognak ott valósulni, parkolók épülnek és egy viszonylag hosszabb járdaszakasza is meg fog újulni. Kiemelte, tulajdonképpen rajtuk van a teher és a kötelezettség, hogy ezt az Alkotmány úti épületet megőrizzék a jövőnek, másrészt pedig kötelező feladatuk a családok átmeneti otthonának a működtetése. A kormányhivatal már többször felszólította az önkormányzatot, hogy ezt a hiányosságukat pótolják, amit most a Baptista Tevékeny Szeretet Misszió keresztül tudnak megtenni, akik nyertek egy közel 250 millió forint összegű pályázati forrást, teljes körűen fel fogják újítani, új funkciót fognak adni ennek az épületnek és vélhetően, valamint

remélhetőleg biztosítani fogják a jövőjét. Ismertette, két módosító javaslatot szeretne tenni az előterjesztéshez, mindkét esetben az a cél, hogy biztosítsák az épület jövőjét és jelenleg még felelős gazdaként minél nagyobb biztosítékokat tudjanak maguk számára adni. Az első: jelenleg úgy szól az előterjesztés, hogy minimum 5 évre írják elő az intézmény működtetését a Baptista Tevékeny Szeretet Misszióknak, azonban a pályázat értékelési szempontjainál van egy olyan kitétel, hogy ha 10 évre vállalják, akkor pluszpontot kapnak az elbírálásnál. Kérte, hogy ezt a szerződéses feltételekbe is írják bele, hogy minimum 10 évig vállalják ennek az intézménynek a működtetését. A második: kérte, hogy egy visszavásárlási jogot is kössenek ki maguknak már most ebben a fázisában ennek a folyamatnak, így ha bármikor azt fogják látni, hogy nem jó gazdája az épületnek ez a szervezet, vagy megszünteti ezt a tevékenységet, akár a 10 év elteltével is, és el kívánja adni az épületet, akkor az önkormányzatnak legyen arra lehetősége, hogy első körben ők tudják visszavásárolni. Határozatlan időre szeretné, hogy kikössék a visszavásárlási jogot, ne zárják be magukat egy időbeli korlátba, a Polgári Törvénykönyv lehetőséget biztosít erre. Megjegyezte, ennek kapcsán az a kérdés, hogy milyen áron vásárolhassák majd vissza ezt az ingatlant, hiszen ki lehetne kötni azt, hogy az eladási áron, azonban ez véleménye szerint a vevő részéről biztos, hogy elfogadhatatlan lenne, mivel ők 250 millió forintot rá fognak költeni, teljes körűen felújítják. Javasolta, hogy majd az akkori forgalmi értéken történhessen a visszavásárlás, amikor esetleg ezzel a jogukkal élnének. Kérte, hogy támogassák a módosító javaslatait.

**Janiczak Dávid** előterjesztő válasza az volt, hogy mivel Dr. Almási Csaba jegyző úrtól azt az információt kapta, hogy ezek a módosítások jogilag rendben vannak, így fogadja a javaslatokat.

**Zsuponyó Anett** levezető elnök további kérdés, hozzászólás hiányában kérte, hogy szavazzanak az Eseti Bizottság elnökének, Kiss Sándornak a megválasztásáról.

**A szavazásban 10 képviselő vett részt, ami alapján a Képviselő-testület 10 igen szavazattal, ellenszavazat és tartózkodás nélkül támogatta az Eseti Bizottság elnökének, Kiss Sándornak a megválasztását.**

- . . . -

**Zsuponyó Anett** levezető elnök kérte, hogy szavazzanak az Eseti Bizottság tagjának, Dr. Csuzda Gábornak a megválasztásáról.

**A szavazásban 10 képviselő vett részt, ami alapján a Képviselő-testület 10 igen szavazattal, ellenszavazat és tartózkodás nélkül támogatta az Eseti Bizottság tagjának, Dr. Csuzda Gábornak a megválasztását.**

- . . . -

**Zsuponyó Anett** levezető elnök kérte, hogy szavazzanak az Eseti Bizottság tagjának, Angyal Bélának a megválasztásáról.

**A szavazásban 10 képviselő vett részt, ami alapján a Képviselő-testület 10 igen szavazattal, ellenszavazat és tartózkodás nélkül támogatta az Eseti Bizottság tagjának, Angyal Bélának a megválasztását.**

- . . . -

**Zsuponyó Anett** levezető elnök kérte, hogy szavazzanak az Eseti Bizottság tagjának, Kellóné Mezőtúri Mártának a megválasztásáról.

**A szavazásban 10 képviselő vett részt, ami alapján a Képviselő-testület 10 igen szavazattal, ellenszavazat és tartózkodás nélkül támogatta az Eseti Bizottság tagjának, Kellóné Mezőtúri Mártának a megválasztását.**

- . . . -

**Zsuponyó Anett** levezető elnök kérte, hogy szavazzanak az Eseti Bizottság tagjának, Garami Györgynek a megválasztásáról.

**A szavazásban 10 képviselő vett részt, ami alapján a Képviselő-testület 10 igen szavazattal, ellenszavazat és tartózkodás nélkül támogatta az Eseti Bizottság tagjának, Garami Györgynek a megválasztását.**

- . . . -

**Zsuponyó Anett** levezető elnök kérte, hogy az elhangzottak alapján szavazzanak az előterjesztéssel kapcsolatban.

**A szavazásban 10 képviselő vett részt, ami alapján a Képviselő-testület 10 igen szavazattal, ellenszavazat és tartózkodás nélkül az alábbi határozatot hozta:**

**Ózd Város Önkormányzata Képviselő-testületének  
54/2023. (VI.29.) határozata  
az ózdi belterületi 5036 hrsz-ú, természetben Ózd, Alkotmány út 2. sz. alatti ingatlan  
hasznosításával kapcsolatos döntés meghozataláról**

Ózd Város Önkormányzatának Képviselő-testülete fenti tárgyú előterjesztést megtárgyalta és az alábbi döntést hozta:

- 1) Ózd Város Önkormányzatának Képviselő-testülete az 1/1 arányban önkormányzati tulajdonban lévő ózdi belterületi 5036 hrsz-ú, természetben Ózd, Alkotmány út 2. sz. alatti, 5450 m<sup>2</sup> térmértékű, jelenleg „kivett óvoda” megnevezésű, de az Önkormányzat által kezdeményezésre kerülő ingatlan-nyilvántartási átvezetést követően „épület, udvar, egyéb épület” megnevezésű, az Egri Főegyházmegye haszonélvezeti jogával terhelt ingatlant az Ózd Város Önkormányzatának tulajdonáról és a vagyongazdálkodás főbb szabályairól szóló 3/2013. (II.27.) önkormányzati rendelet 6. mellékletében szereplő Versenyeztetési Szabályzata alapján, egyfordulós, alternatív ajánlatot kizáró zártkörű pályázat lefolytatásával - a Magyar Állam elővásárlási jogáról lemondó nyilatkozatáig, valamint az Egri Főegyházmegye javára bejegyzett haszonélvezeti jog törléséig függő hatállyal történő - értékesítés útján kívánja hasznosítani.
- 2) A Képviselő-testület a pályázat részletes feltételeit a Versenyeztetési Szabályzata előírásai szerint a határozat 1. mellékletében szereplő Pályázati Felhívásban foglaltak alapján határozza meg.

3) A Képviselő-testület határozat 1. mellékletében részletezett feltételeket tartalmazó pályázati felhívás megküldésével az alábbi pályázókat hívja meg ajánlattételre:

- Stabil Alap Ingatlankezelő Kft. (4243 Téglás, Alkotmány utca 36.)
- Max Invest International Kft. (1076 Budapest, Garay u. 37.)
- Tudatos Fogyasztók Egyesülete (4002 Debrecen, Fancsika tanya 171.)

4) A Képviselő-testület a pályázat lebonyolítására az alábbi személyekből álló 5 fős Eseti Bizottságot jelöli ki:

Kiss Sándor	– elnök
Dr. Csuzda Gábor	– tag
Angyal Béla	– tag
Kellóné Mezőtúri Márta	– tag
Garami György	– tag

5) A nyertes kiválasztására a határozat mellékletében szereplő Pályázati Felhívás 5. pontjában foglalt szempontrendszer alapján az Eseti Bizottság tesz javaslatot a Képviselő-testület részére.

- Felelős:
- pályáztatás megszervezéséért:  
PH. Településfejlesztési Osztály vezetője
  - a pályáztatás lebonyolításáért:  
Eseti Bizottság elnöke
  - a pályázattal összefüggésben keletkezett dokumentumok aláírásáért:  
Eseti Bizottság elnöke illetve Polgármester
- Határidő: értelemszerűen



## PÁLYÁZATI FELHÍVÁS

Ózd Város Önkormányzata, mint kiíró (székhelye: 3600 Ózd, Városház tér 1.) egyfordulós, alternatív ajánlatot kizáró, zártkörű pályázat lefolytatásával kívánja értékesíteni a tulajdonában lévő ózdi belterületi 5036 hrsz-ú, természetben Ózd, Alkotmány út 2. sz. alatti, 5450 m<sup>2</sup> térmértékű, „kivett óvoda” megnevezésű, de az Önkormányzat által kezdeményezésre kerülő ingatlan-nyilvántartási átvezetést követően „épület, udvar, egyéb épület” megnevezésre módosuló ingatlant.

Ózd Város Önkormányzata a pályázat részletes feltételeit Ózd Város Önkormányzatának tulajdonáról és a vagyongazdálkodás főbb szabályairól szóló 3/2013. (II.27.) önkormányzati rendelettel (a továbbiakban: Vagyonrendelet) elfogadott Versenyeztetési Szabályzat előírásai szerint az alábbiakban határozza meg:

1. A pályázat tárgya:

Az ózdi belterületi 5036 hrsz-ú, természetben Ózd, Alkotmány út 2. sz. alatt található, 5450 m<sup>2</sup> térmértékű ingatlan - melynek 280 m<sup>2</sup>-ére az MVM ÉMÁSZ Áramhálózati Kft. javára, 150 m<sup>2</sup>-ére az MVM ÉMÁSZ Áramhálózati Kft. javára, 102 m<sup>2</sup>-ére a TIGÁZ-DSO Földgázelosztó Kft. javára vezetékjog van bejegyezve, valamint az Egri Főegyházmegye javára bejegyzett haszonélvezeti joggal terhelt – adásvételi szerződés útján történő értékesítése, szociális célú hasznosítás céljára. Az ingatlanról készült ingatlanforgalmi szakértői vélemény alapján az ingatlan értéke 67.000.000,- Ft, azaz Hatvanhétmillió forint. Az általános forgalmi adóról szóló 2007. évi CXXVII. törvény 86.§ (1) bekezdés j) pontja alapján az értékesítés mentes az általános forgalmi adó alól.

2. Az ingatlan hasznosításának főbb szempontjai:

- a) A tervezett beruházás jellege és a HÉSZ előírásai összhangban legyenek.
- b) Olyan szociális szolgáltatás támogatható, mely a szerződéskötés hatályba lépését követő 3 éven belül megkezdi tevékenységét.
- c) A hasznosító nyújtson lehetőséget arra, hogy az intézmény működtetéséhez – piaci alapon - helyi vállalkozások is lehetőséget kapjanak (áru-, eszközbeszerzések, helyi munkavállalók, stb.).
- d) Ajánlattevőnek vállalnia kell, hogy az ingatlanban legalább 5 évig szociális alapszolgáltatási feladatot biztosít (gyermekjóléti alapszolgáltatás keretében családok átmeneti otthona).
- e) A hasznosítás módja adott települési környezethez illeszkedjen, tegye lehetővé, hogy az ingatlant a műemléki jelentőségű területen, helyi egyedi védelem alatt álló módon lehessen átalakítani, fenntartani.

3. A hasznosítás módja a települési környezethez illeszkedjen, tegye lehetővé, hogy az ingatlant a műemléki jelentőségű területen, helyi egyedi védelem alatt álló módon lehessen átalakítani, fenntartani.

4. Az adásvételi szerződésre vonatkozó további részletek:

- a) a pályázatban megjelölt cél megvalósításának kötelezettsége,
- b) a nemzeti vagyronról szóló 2011. évi CXCVI. tv. (a továbbiakban: Nvt.) 14.§-a alapján a Magyar Államot elővásárlási jog illeti meg, ezért a versenytárgyalás nyertesével kötendő adásvételi szerződés csak abban az esetben lép hatályba, ha a Magyar Állam az elővásárlási jogával nem él, valamint ha az Egri Főegyházmegye javára bejegyzett haszonélvezeti jog törlésre kerül,
- c) a teljes vételár a szerződés hatályba lépését követő 15 napon belül kerüljön megfizetésre,
- d) pályázatban vállalt szociális szolgáltatás megkezdéséig a tervezett hasznosítás elérésének biztosítása érdekében 3 éves időtartamra elidegenítési tilalom kerül kikötésre,
- e) nyertes ajánlattevő tulajdonjogának ingatlan-nyilvántartási bejegyzésével egyidejűleg az egész ingatlanra határozatlan idejű visszavásárlási jog bejegyzése Ózd Város Önkormányzata javára az ingatlan-nyilvántartásba.

5. A zártkörű pályázati eljárás feltételei, tartalma:

- a) Ajánlattevő lehet, aki az Nvt. 3. § (1) bekezdés 1. b) vagy c) alpontja szerint átlátható szervezetnek minősül és a kiíró által megjelölt hasznosítási célnak megfelelő tevékenységi kör gyakorlására törvényes módja van, és ezt igazolja.
- b) Az ajánlattevő a pályázat benyújtásával egyidejűleg írásban nyilatkozzon, hogy a kiíró által közölt hasznosítási célokat a pályázat tárgyát képező ingatlanra vonatkozóan megismerte és elfogadja,
- c) Az ajánlattevő nyilatkozzon, hogy 30 napon túli lejárt köztartozása nincs, illetőleg a pályázatot benyújtó gazdasági társaság vagy civil szervezet nem áll csőd-, felszámolási-, vagy végelszámolási eljárás hatálya alatt. Nyilatkoznia kell arról is, hogy a társaság nem szerepel a Nemzeti Adó- és Vámhivatal adólistáján és az államháztartás alrendszerével szemben 30 napon túli lejárt köztartozása nincs.
- d) Az ajánlattevő által megajánlott vételár összege érje el vagy haladja meg az ingatlanforgalmi szakértő által megállapított értéket.
- e) Az ajánlattevő rövid összefoglaló leírásban (max. 2 oldal) mutassa be a vállalt szolgáltatási tevékenységét, céljait, azt a célcsoportot, amely ellátására a tervezett szociális tevékenység irányul,
- f) Az ajánlattevő vállalja, hogy nyertessége esetén az eredményhirdetésről szóló értesítés kézhezvételétől számított 30 napon belül adásvételi szerződést köt az Önkormányzattal.

6. A Képviselő-testület a pályázatok elbírálása során az értékelésekor az alábbi részszempontok alapján súlyozással, az összességében legelőnyösebb ajánlatot tartalmazó pályázót hirdeti ki nyertesként:

Bírálati szempontok:

- a) Az ajánlattevő által az Önkormányzat részére megajánlott pénzben megfizetendő egyösszegű vételár. 70 pont
- b) Az ajánlattevő vállalja, hogy az általa szervezett szociális szolgáltatást az ingatlanban 10 évig működteti. 20 pont
- c) Az ajánlattevő vállalja, hogy az általa tervezett szociális szolgáltatás a szerződéskötés hatályba lépését követő 2 éven belül megkezdzi tevékenységét. 10 pont
7. A pályázó helyszíni bejárás keretében megtekintheti a megvásárolni kívánt területet. A helyszíni bejárás időpontjára előzetes egyeztetést követően kerülhet sor.
8. Az ajánlati kötöttség időtartamát a Képviselő-testület a benyújtás határidejétől számított 90 napban határozza meg.
9. A pályázati ajánlatok benyújtásának helye, módja: Ózdi Polgármesteri Hivatal Településfejlesztési Osztály (3600 Ózd, Városház tér 1. II. emelet 209. iroda), zárt borítékban „**Ózd, belterületi 5036 hrsz-ú, Ózd, Alkotmány út 2. sz. alatti ingatlan hasznosítása**” címmel, feladó megjelölése nélkül, 2 példányban, összefűzve, oldalszámmal ellátva, magyar nyelven.
- 10. Pályázat beadási határideje: 2023. július 26. (szerda) 13.00 óra**
11. A pályázati ajánlatok bontását a pályázati határidő lejártakor a pályázat benyújtás helyén az Ózdi Polgármesteri Hivatal (3600 Ózd, Városház tér 1.) I. emeleti tárgyalójában a pályázók jelenlétében az Eseti Bizottság végzi.
12. A pályázóknak pályázattal kapcsolatos hiánypótlásra egy alkalommal van lehetőség a bontást követő 5 munkanapon belül.
13. Az Eseti Bizottság előterjesztése alapján a pályázatot kiíró Ózd Város Önkormányzatának Képviselő-testülete bírálja el a benyújtott pályázatokat. Az ajánlattevők írásban kapnak értesítést az eredményhirdetést követő 3 napon belül. A bírálat során a pályázóktól a benyújtott pályázattal összefüggésben felvilágosítás szóban vagy írásban kérhető. A döntéshozó Ózd Város Önkormányzatának Képviselő-testülete.
14. A kiíró Önkormányzat fenntartja magának a jogot, hogy a pályázatot érvényes ajánlatok esetében is eredménytelennek nyilváníthatja, vagy a pályázatot az elbírálásig visszavonja.
15. A kiíró Önkormányzat a nyertes ajánlattevővel az eredményhirdetést követő 30 napon belül függő hatályú adásvételi szerződést köt.

16. A pályázati ajánlat érvényességi feltételei:
- a) A pályázat a beadási határidő lejártáig kerüljön benyújtásra.
  - b) A pályázó rendelkezzen azokkal a feltételekkel, melyeket kiíró a felhívásban előírt.
  - c) A pályázati értékelési szempontok alapján, továbbá a megjelölt elvárások teljesítésére a pályázó adjon értékelhető megajánlást tartalmazó ajánlatot, a bírálati szempontokra vonatkozóan egyértelmű megajánlást tegyen.
  - d) A pályázó nyilatkozzon arról, hogy vállalja a kiíró által ismertetett feltételek – a pályázat részletes feltételeinél meghatározottak – elfogadását és teljesítését.
17. A pályázatot kiíró Önkormányzat az ajánlatok közül - a bírálati szempontok szerinti megajánlásokat figyelembe véve - az összességében legkedvezőbb ajánlatot fogadja el, a nyertes pályázóval köt adásvételi szerződést. Az elbírálásnál más rangsorolást nem állapít meg és a pályázat nyertesével megírt szerződéskötés esetén az Önkormányzat a pályázatot eredménytelennek nyilvánítja.

Az ajánlat kötelező tartalmi és formai előírásaira, valamint a pályázat lebonyolítására a Vagyonszerzési és Vagyongazdálkodási Szabályzat 6. mellékletében szereplő Versenyzetési Szabályzat előírásai az irányadók.

A pályázattal kapcsolatos további információk a Polgármesteri Hivatal Településfejlesztési Osztályán a 48/574-130-as telefonszámon vagy a [tvo@ozd.hu](mailto:tvo@ozd.hu) email címen szerezhető be.

Ózd Város Önkormányzata

### 3.) napirend

#### Javaslat az Ózdi Polgármesteri Hivatal Szervezeti és Működési Szabályzatának módosítására

**Dr. Almási Csaba** jegyző tájékoztatást nyújtott arról, hogy a Polgármesteri Hivatal Szervezeti és Működési Szabályzatának a módosítása három területet érint. Az egyik, hogy a Városüzemeltetési Csoport kikerül a Településfejlesztési Osztályból, és Városüzemeltetési Osztályként fogja működését folytatni. Új hatásköröket is kap, a Hatósági és Szociális Osztályról ez a Városüzemeltetési Osztály fogja ellátni a telepengedélyek kiadását, a salakos házak intézését, valamint oda fog kerülni a központi címjegyzék kezelése. Minderre azért is volt szükség, mert a Településfejlesztési Osztály a jelentős számú TOP-os pályázatok intézése során komoly leterhelést kapott, ebből adódóan a fő területe a Településfejlesztési Osztálynak a vagyongazdálkodási részek mellett a pályázatok koordinálása, felügyelete lesz, a Városüzemeltetési Osztály pedig újabb hatáskörökkel kibővülve már nem csoportként fog működni. Ennek az az oka, hogy a Hatósági és Szociális Osztályon műszaki végzettségű kollégával nem rendelkeznek, ezért célszerű ezeknek a feladatoknak az átadása olyan szervezeti egységekhez, ahol rendelkeznek műszaki szakértelemmel. További változás, hogy a vagyonyilvántartás és az ezzel kapcsolatos feladatok a Pénzügyi és Gazdasági Osztályról visszakerülnek a Településfejlesztési Osztályra, ezek ott is voltak, csak megosztva. Megjegyezte, ennek így nincs értelme, hanem akkor profiljában ez sokkal inkább tartozik a Településfejlesztési Osztályhoz; a humánpolitikai vezető pedig osztályvezetői besorolásba, a

Jegyzői Irodához fog tartozni, a jegyző közvetlen irányítása alatt. Kérte a javaslat elfogadását a Képviselő-testülettől.

**Csák Árpád** az Ügyrendi és Rendészeti Bizottság elnökhelyettese ismertette, hogy a bizottság az előterjesztést megtárgyalta és 6 igen szavazattal, ellenszavazat és tartózkodás nélkül támogatta és elfogadásra javasolta.

**Dr. Csuzda Gábor** képviselő elmondta, üdvözlendőnek tartja azt, hogy egy önálló Városüzemeltetési Osztály jön létre a Polgármesteri Hivatalban. Reményét fejezte ki azzal kapcsolatban, hogy ez már annak az előszele, hogy ők is pontosan érzik, hogy a közfoglalkoztatáson alapuló városüzemeltetés elért addig a határig, ameddig lehetett ezt így működtetni. Hozzátette, végig kell gondolni azt, hogy a kötelező városüzemeltetési feladataikat a jövőben milyen módon fogják tudni ellátni. Az volt a kérdése, lehet-e már azt tudni, hogy ki lesz az osztály vezetője, amire meg is kapta a választ Dr. Almási Csaba jegyző úrtól: Kovács György lesz az osztály vezetője. Megköszönte a választ, amivel kapcsolatban örömet fejezte ki. A Szervezeti és Működési Szabályzatot böngészve ismét egy kérdés merült fel benne, amit már korábban is feltett, hogy a Polgármesteri Kabinetben kik teljesítenek jelenleg szolgálatot, a polgármesteri referensek közül kik látnak el megbízási szerződés keretében feladatot.

**Janiczak Dávid** előterjesztő válasza az volt, hogy jelenleg senki nem teljesít szolgálatot a Polgármesteri Kabinetben.

**Zsuponyó Anett** levezető elnök további kérdés, hozzászólás, hiányában kérte, hogy szavazzanak az előterjesztéssel kapcsolatban.

**A szavazásban 10 képviselő vett részt, ami alapján a Képviselő-testület 10 igen szavazattal, ellenszavazat és tartózkodás nélkül az alábbi határozatot hozta:**

**Ózd Város Önkormányzata Képviselő-testületének  
55/2023. (VI.29.) határozata  
az Ózdi Polgármesteri Hivatal Szervezeti és Működési Szabályzatának módosításáról**

Ózd Város Önkormányzatának Képviselő-testülete a fenti tárgyú előterjesztést megtárgyalta és az alábbi határozatot hozta:

A Képviselő-testület az Ózdi Polgármesteri Hivatal Szervezeti és Működési Szabályzatának módosítását a határozat 1. melléklete szerint jóváhagyja.

Felelős: a határozat végrehajtásáért Ózd Város Jegyzője

Határidő: értelemszerűen

### Módosító okirat

**Az Ózdi Polgármesteri Hivatal 2020. augusztus 1. napjától hatályos Szervezeti és Működési Szabályzata (a továbbiakban: SZMSZ) az alábbiak szerint módosul:**

1. Az SZMSZ II.2. pontja az alábbira módosul:

**„ II.2. A Polgármesteri Hivatal alaptevékenységének kormányzati funkciók szerinti besorolása:**

<i>Kormányzati funkciószám</i>	<i>Kormányzati funkció megnevezése</i>
011130	Önkormányzatok és önkormányzati hivatalok jogalkotó és általános igazgatási tevékenysége
011220	Adó-, vám- és jövedéki igazgatás
013210	Átfogó tervezési és statisztikai szolgáltatások
016010	Országgyűlési, önkormányzati és európai parlamenti képviselőválasztásokhoz kapcsolódó tevékenységek
016020	Országos és helyi népszavazással kapcsolatos tevékenységek
016030	Állampolgársági ügyek
018030	Támogatási célú finanszírozási műveletek
086020	Helyi, térségi közösségi tér biztosítása, működtetése
104031	Gyermekek bölcsődében és mini bölcsődében történő ellátása
104060	A gyermekek, fiatalok és családok életminőségét javító programok
109010	Szociális szolgáltatások igazgatása ”

2. Az SZMSZ III.3. pontja az alábbira módosul:

„ III.3. A Polgármesteri Hivatal irodákra, az irodák osztályokra tagozódnak. Az osztályok önálló csoportokból, illetve csoportba nem osztott ügyintézőkből állnak. Közvetlen jegyzői irányítás alá tartozik a humánpolitikai vezető, az Adócsoport, a Belső ellenőrzési csoport és a Közösségi pályázatfejlesztési csoport. Az osztályokat osztályvezetők, a csoportokat osztályvezető-helyettesek vagy csoportvezetők vezetik. A Képviselő-testületi osztály vezetőjét a humánpolitikai vezető helyettesíti. A Településfejlesztési Osztály és a Városüzemeltetési Osztály vezetője egymást helyettesítik. Az osztályvezető, valamint a humánpolitikai vezető – a közszolgálati tisztviselőkről szóló 2011. évi CXCV. törvény 236.§ (5) bekezdés c) pontjának megfelelően – főosztályvezető-helyettesi, az osztályvezető-helyettes osztályvezetői szintnek megfelelő vezető beosztású köztisztviselő.”

3. Az SZMSZ III.4.2. pontja az alábbira módosul:

**„ III.4.2. Jegyzői Iroda**

III.4.2.1. Képviselő-testületi Osztály

III.4.2.1.1. Osztályvezető

III.4.2.1.2. Csoportba nem osztott ügyintézők

III.4.2.2. Hatósági és Szociális Osztály

- III.4.2.2.1. Osztályvezető
- III.4.2.2.2. Osztályvezető-helyettes
- III.4.2.2.3. Általános igazgatási csoport
- III.4.2.2.4. Szociális csoport

- III.4.2.3. Városüzemeltetési Osztály
  - III.4.2.3.1. Osztályvezető
  - III.4.2.3.2. Csoportba nem osztott ügyintézők
- III.4.2.4. Humánpolitikai vezető
- III.4.2.5. Adócsoport
- III.4.2.6. Belső ellenőrzési csoport
- III.4.2.7. Közösségi pályázatfejlesztési csoport”

4. Az SZMSZ III.4.3.2.5. pontja hatályát veszti.
5. Az SZMSZ V.1.2. pontja hatályát veszti.
6. Az SZMSZ V.2.1. pontja az alábbira módosul:

**„ V.2.1. Általános igazgatási feladatok**

- V.2.1.1. Működési engedély köteles kereskedelmi tevékenységgel kapcsolatos engedélyek kiadásával, módosításával, visszavonásával, visszaadásával, bejelentés köteles kereskedelmi tevékenységek nyilvántartásba vételével és változásainak intézésével,
- V.2.1.2. vásárlók könyvének hitelesésével,
- V.2.1.3. szálláshely-üzemeltetési engedély kiadásával, nyilvántartásba vételével, változásainak intézésével, ellenőrzésével,
- V.2.1.4. nem üzleti célú, közösségi szabadidős szálláshely szolgáltatásával,
- V.2.1.5. piacok, vásárok nyilvántartásával,
- V.2.1.6. birtokvédelemmel,
- V.2.1.7. talált tárgyak kezelésével,
- V.2.1.8. hagyatéki eljárással,
- V.2.1.9. vagyonelejtár készítésével,
- V.2.1.10. hatósági bizonyítvány kiadásával,
- V.2.1.11. hirdetmények kifüggesztésével,
- V.2.1.12. vadkárokkal,
- V.2.1.13. zenés, táncos rendezvények működésével kapcsolatos feladatok ellátása.
- V.2.1.14. Vezeti a méhcsaládok bejelentési kötelezettségére vonatkozó és a méhek vándoroltatásával kapcsolatos nyilvántartást, értesíti a méhészeket a bejelentett vegyszeres növényvédelmi munkákról.
- V.2.1.15. Megkeresésre előterjeszti az állatorvosi körzet kialakításáról a Képviselő-testület véleményét.
- V.2.1.16. Ellátja az állatok védelméről és kíméletéről szóló 1998. évi XXVIII. törvény által jegyzői hatáskörbe utalt feladatokat.
- V.2.1.17. Ellátja a kedvtelésből tartott állatok tartásáról és forgalmazásáról szóló 41/2010. (II.26.) Kormányrendelet által jegyzői hatáskörbe utalt feladatokat.
- V.2.1.18. Gyámhatósági és bírósági megkeresésre kiskorúakat érintő ügyekben környezettanulmányt készít.

V.2.1.19. Ellátja a közterületek használatáról és a közösségi együttélés egyéb alapvető szabályairól szóló 16/2015. (X.30.) önkormányzati rendeletben foglaltak megsértése miatt kiszabandó közigazgatási bírsággal kapcsolatos feladatokat.

V.2.1.20. Ellátja az anyakönyvi eljárásról szóló 2010. évi I. törvényben, a Polgári Törvénykönyvről szóló 2013. évi V. törvényben, a magyar állampolgárságról szóló 1993. évi LV. törvényben, az anyakönyvezési feladatok ellátásának részletes szabályairól szóló 429/2017. (XII. 20.) Korm. rendeletben, az anyakönyvvezető és az anyakönyvi szervek eljárásáról és kijelöléséről, valamint az anyakönyvezéshez szükséges képesítési feltételekről szóló 174/2017. (VI. 30.) Korm. rendeletben, a személyazonosító igazolvány kiadása és az egységes arcképmás- és aláírás-felvételezés szabályairól szóló 414/2015. (XII. 23.) Korm. rendeletben, a halottvizsgálatról és a halottakkal kapcsolatos eljárásról szóló 351/2013. (X. 4.) Korm. rendeletben, valamint az egyes anyakönyvi események engedélyezéséről, valamint a többletszolgáltatásért fizetendő díjakról szóló 4/2017. (III. 24.) önkormányzati rendeletben meghatározott módon az anyakönyvi igazgatással kapcsolatos feladatokat.

V.2.1.21. Ellátja a gyámhatóságokról, valamint a gyermekvédelmi és gyámügyi eljárásról szóló 149/1997. (IX. 10.) Korm. rendeletben, valamint a gyermekvédelmi és gyámügyi feladat- és hatáskörök ellátásáról, valamint a gyámhatóság szervezetéről és illetékességéről szóló 331/2006. (XII. 23.) Korm. rendeletben meghatározott gyámhatósági feladatokat.

V.2.1.22. Ellátja a kéményseprő-ipari tevékenység ellátásához kapcsolódó költségtérítés megfizetésének megindításával kapcsolatos feladatokat.

V.2.1.23. Ellátja a hozzátartozók közötti erőszak miatt alkalmazható távoltartásról szóló 2009. évi LXXII. törvényben előírt feladatokat.

V.2.1.24. Elrendeli az ideiglenes intézkedést lakóépületek vonatkozásában.”

7. Az SZMSZ az alábbi V.2.2.9. ponttal egészül ki:  
„V.2.2.9. Start-számlával rendelkező gyermekek magasabb összegű állami támogatásra való jogosultságáról szóló igazolás kiállítása.”
8. Az SZMSZ az alábbi V.2.3.10. ponttal egészül ki:  
„V.2.3.10. Statisztikai adatszolgáltatást teljesít a Központi Statisztikai Hivatal, valamint a Borsod-Abaúj-Zemplén Vármegyei Kormányhivatal részére.”
9. Az SZMSZ V. pontja az V.2. pontot követően az alábbi V.2/A. és V.2/B pontokkal egészül ki:

#### **„V.2/A. Városüzemeltetési Osztály**

V.2/A.1. Ellátja a magasabb szintű jogszabályok által települési jegyző hatáskörébe utalt környezetvédelmi (különösen: hulladékgazdálkodás, zajvédelem, fás szárú növények védelme, parlagfű elleni védekezés), útügyi, közlekedési, vízgazdálkodási, hírközlési hatósági feladatokat. Ezen területen a polgármester hatáskörébe utalt feladatok esetében végzi az előkészítési feladatokat, kiadmányozási jogot gyakorol, valamint más hatóságok eljárásaiban szakhatóságként működik közre.

V.2/A.2. Ellátja a mező- és erdőgazdasági földek forgalmáról szóló 2013. évi CXXII. törvényben, a mező- és erdőgazdasági földek forgalmáról szóló 2013. évi CXXII. törvénnyel összefüggő egyes rendelkezésekről és átmeneti szabályokról szóló 2013. évi CCXII. törvényben, valamint az elővásárlási és előhaszonbérleti jog gyakorlása érdekében az adás-vételi és a haszonbérleti szerződés hirdetményi úton történő



közlésére vonatkozó eljárási szabályokról szóló 474/2013.(XII.12.) Korm. rendeletben a földre vonatkozó elővásárlási és előhaszonbérleti jog gyakorlása, valamint a föld tulajdonjogának átruházására irányuló szerződések hatósági jóváhagyása érdekében a jegyző részére előírt feladatokat.

V.2/A.3. Ellátja a haszonbérleti szerződések esetében a polgármester hatáskörébe tartozó feladatokat, a tulajdonos képviselőjében eljár a szerződések megkötése során.

V.2/A.4. A közterületek használatáról és a közösségi együttélés egyéb alapvető szabályairól szóló 16/2015. (X.30.) önkormányzati rendeletben foglaltak szerint a polgármester hatáskörébe utalt feladatok - közterületek rendeltetéstől eltérő használata, igénybevétele, ezekkel kapcsolatos egyéb feladatok – vonatkozásában végzi azok előkészítését, kiadmányozási jogot gyakorol.

V.2/A.5. Előkészíti a Képviselő-testület, a bizottságok, a tisztségviselők hatáskörébe tartozó városrendezést, városüzemeltetést érintő döntéseket, ellenőrzi azok végrehajtását.

V.2/A.6. Elkészíti a szakterülethez tartozó önkormányzati rendeletek tervezetét, koordinálja a feladatkörébe tartozó rendeletek előkészítését. Előkészíti a meglévő rendeletek szükség szerinti módosítását és gondoskodik arról, hogy az elfogadott rendeletek az aktuális változatban – a mindenkori módosításokkal egységes szerkezetben – álljanak rendelkezésre.

V.2/A.7. Kivizsgálja a feladatköréhez kapcsolódóan a lakosság és az önkormányzati képviselők részéről érkező észrevételeket, panaszügyeket, szükség esetén intézkedést kezdeményez.

V.2/A.8. Közreműködik Ózd Város Településrendezési Terve elkészítésében, felülvizsgálatában, módosításában és karbantartásában, a Képviselő-testület településrendezéshez kapcsolódó döntéseinek előkészítésében, javaslatokat tesz a helyi építési előírások módosítására.

V.2/A.9. Közreműködik a megyei területrendezési tervek önkormányzati véleményezésében.

V.2/A.10. Szakmai előkészítést végez forgalomszervezési kérdésekben: különösen utak forgalomszabályozása, gyalogátkelőhely kijelölése, lakó-, pihenő övezet kijelölése.

V.2/A.11. Figyelemmel kíséri a város közúthálózatának, zöldterületeinek, közparkjainak, egyéb közterületeinek állapotát. Javaslatot tesz azok állapotát, arculatát meghatározó intézkedésekre, fejlesztésekre, kertészeti megoldásokra, valamint a kihelyezendő közterületi tárgyakra.

V.2/A.12. Végzi a vadászterületek kialakításával, működtetésével és hasznosításával kapcsolatos jegyzői feladatokat, előkészíti e területen a polgármester hatáskörébe tartozó feladatokat.

V.2/A.13. Végzi a feladatkörébe tartozó rendezetlen, önkormányzati tulajdonú területek ingatlan-nyilvántartási rendezésével kapcsolatos feladatokat.

V.2/A.14. Közreműködik a környezetvédelmi törvényben az önkormányzat számára előírt feladatok és kötelezettségek teljesítésében. Ezen belül koordinálja az önkormányzati környezetvédelmi program, valamint a helyi hulladékgazdálkodási terv elkészítését. A környezetvédelmi program alapján évente környezetvédelmi intézkedési tervet készít.

V.2/A.15. Közreműködik a Sajó-Bódva Völgye és Környéke Hulladékkezelési Önkormányzati Társulás társulási tagságából adódó önkormányzati feladatok ellátásában. Elkészíti a Képviselő-testület részére a Társulás, illetve a hulladékgazdálkodási rendszer működéséről szóló beszámolókat. Előkészíti a kapcsolódó önkormányzati döntéseket.

- V.2/A.16. Végzi a Polgármesteri Hivatal Környezetközpontú Irányítási Rendszere (KIR) működtetésével kapcsolatos feladatokat.
- V.2/A.17. Részt vesz a környezetvédelemmel kapcsolatos fejlesztésekről, beruházásokról szóló önkormányzati döntések előkészítésében, a megvalósítást célzó feladatok összeállításában.
- V.2/A.18. Ellátja a településkép védelméről szóló 12/2017. (XII.4.) önkormányzati rendeletben meghatározott feladatokat.
- VI.2/A.19. Előkészíti az osztály feladatkörébe tartozó, polgármesteri hatáskörben kiadandó tulajdonosi jognyilatkozatokat.
- V.2/A.20. Ellátja a telepengedélyek kiadásával, megszüntetésével, módosításával, bejelentés köteles ipari tevékenységek nyilvántartásba vételével és változásainak intézésével kapcsolatos feladatokat.
- V.2/A.21. Előkészíti az ózdi martinsalak felhasználásával készült lakóépületek tulajdonosainak kárenyhítéséről szóló 40/2003. (III.27.) Kormányrendeletben meghatározott kárenyhítésekre vonatkozó döntéseket.
- V.2/A.22. Ellátja a közterületek használatáról és a közösségi együttélés egyéb alapvető szabályairól szóló 16/2015. (X.30.) önkormányzati rendeletben a házsámok megállapításával kapcsolatos feladatokat.
- V.2/A.23. Ellátja a központi címregiszterről és címkezelésről szóló 345/2014. (XII.23. Kormányrendeletben előírt feladatokat.
- V.2/A.24. Vezeti a közterületek használatáról és a közösségi együttélés egyéb alapvető szabályairól szóló 16/2015. (X.30.) önkormányzati rendeletben foglaltak alapján Ózd város közterületnév-jegyzékét.
- V.2/A.25. Koordinálja a polgármester jogszabályban meghatározott, honvédelemmel és katasztrófavédelemmel kapcsolatos feladatait, továbbá a vízgazdálkodással összefüggő védelmi jellegű feladatokat.”

## **V.2/B. Humánpolitikai feladatok**

- V.2/B.1. Ellátja a jegyző hatáskörébe tartozó köztisztviselőket, közalkalmazottakat és munkavállalókat érintő munkáltatói jogok gyakorlásával kapcsolatos előkészítő feladatokat, döntésre előkészíti a személyi- és munkaügyeket.
- V.2/B.2. Előkészíti az intézményvezetőket érintő munkáltatói jog gyakorlásával kapcsolatos intézkedéseket, döntéseket és ellenőrzi az adott szakterületért felelős szervezeti egységek általi végrehajtást.
- V.2/B.3. Az adott szakterületért felelős szervezeti egység együttműködésével előkészíti az intézményvezetői pályázatokkal, kinevezésekkel, megbízásokkal kapcsolatos képviselő-testületi előterjesztéseket.
- V.2/B.4. Nyilvántartja a személyi anyagokat, vezeti a közszolgálati alapnyilvántartást, valamint a köztisztviselők teljesítményértékelési iratait.
- V.2/B.5. Ellátja a hivatali dolgozókat érintő munkaügyi tervezési munkákat, elkészíti a költségvetéshez, beszámolóhoz, záráshoz a munkaügyi adatszolgáltatást.
- V.2/B.6. Elkészíti a köztisztviselőket érintő jegyzői, polgármesteri és együttes utasítások tervezetét, részt vesz egyéb szabályzatok előkészítésében.
- V.2/B.7. Gondoskodik a nyilatkozattételre köteles köztisztviselői és hozzátartozói vagyonynyilatkozat őrzéséről, az adatkezelés jogszerűségéről.
- V.2/B.8. Szükség esetén előkészíti a köztisztviselői munkakörök pályáztatását, lebonyolítja a pályázati eljárásokat.
- V.2/B.9. Ellátja a dolgozók képzésével és továbbképzésével kapcsolatos feladatokat, elkészíti a tanulmányi szerződéseket.

- V.2/B.10. Közreműködik a teljesítményértékelések lebonyolításában.
- V.2/B.11. Ellátja az önkormányzati kitüntetések odaítélésével kapcsolatos előkészítő feladatokat, nyilvántartást vezet a kitüntetettekről.
- V.2/B.12. Segíti a hivatalvezetés feladatainak gyakorlását és adminisztrációs munkáját.
- V.2/B.13. Közreműködik az önkormányzati rendezvények, ünnepségek előkészítésében, a nemzetközi kapcsolatokkal összefüggő szervezési feladatokban.
- V.2/B.14. A humánpolitikai vezető csak eseti jelleggel járhat el a Polgármesteri Hivatal képviselőjeként a feladat- és hatásköréhez közvetlenül kapcsolódó ügyekben.”

10. Az SZMSZ V.3.10. pontja az alábbira módosul:  
„V.3.10. Ellátja az ózdi ingatlanok adó-érték bizonyítvány elkészítésével kapcsolatos feladatokat.”
11. Az SZMSZ VI.1.1.2.19. pontja az alábbira módosul:  
„ VI.1.1.2.19. Ellátja a gyermekvédelmi ellátás (pénzbeli támogatás) igénylésével, zárásával, elszámolásával kapcsolatos feladatokat.”
12. Az SZMSZ VI.1.2. pontja hatályon kívül helyezésre kerül.
13. Az SZMSZ VI.2.4. pontja az alábbira módosul:

**„VI.2.4. Az önkormányzati vagyon hasznosításával és nyilvántartásával kapcsolatos feladatok**

- VI.2.4.1. Részt vesz az Önkormányzat ingatlanhasznosítás keretében hozott vagyonkezelési, használati jog átengedési, értékesítési döntéseinek előkészítésében és végrehajtásában, az önkormányzati vagyonrendelet szerinti pályázati, versenyeztetési eljárások lebonyolításában és közreműködik a döntéseket megalapozó számítások, értékelések, vizsgálatok elvégzésében, szerződéstervezetek előkészítésében.
- VI.2.4.2. Előkészíti az önkormányzat tulajdonában lévő lakások kezelésével, elidegenítésével kapcsolatos tulajdonosi döntéseket, együttműködve a lakások mindenkori üzemeltetőjével, bérbeadóival.
- VI.2.4.3. Közreműködik - az önkormányzati ingatlanvagyon hasznosításával összefüggő - az ingatlan-nyilvántartásban szükséges módosítások végrehajtásában.
- VI.2.4.4. Részt vesz a fejlesztési programokkal összefüggő előkészítő munkálatokban, elsődlegesen önkormányzati ingatlanvagyonra érintő adatszolgáltatásban, a tulajdoni korlátozások bejegyzésében, nyilvántartásában.
- VI.2.4.5. Folyamatosan figyelemmel kíséri az önkormányzati vagyongazdálkodást érintő jogszabályi változásokat és gondoskodik az önkormányzati vagyonrendelet naprakészen tartásáról.
- VI.2.4.6. Előkészíti az osztály feladatkörébe tartozó, polgármesteri hatáskörben kiadandó tulajdonosi jognyilatkozatokat.
- VI.2.4.7. Az analitikus nyilvántartásban folyamatosan vezeti az Önkormányzat tárgyi eszköz állományában bekövetkezett pénzforgalmi, ill. pénzforgalom nélküli változásokat.
- VI.2.4.8. Biztosítja a számviteli zárasi munkálatokhoz, az időszaki és a zárómérleg készítéséhez az önkormányzati vagyonnal kapcsolatos adatszolgáltatásokat.
- VI.2.4.9. Elvégzi a vagyonleltár összeállítását, elkészíti az önkormányzat vagyonkimutatását.

- VI.2.4.10. Elkészíti az önkormányzati vagyonnal kapcsolatos belső és külső adatszolgáltatási és statisztikai jelentéseket.
- VI.2.4.11. Részt vesz a fejlesztési programokkal összefüggő előkészítő munkálatokban, elsődlegesen önkormányzati vagyont, tulajdont érintő adatszolgáltatásban, előterjesztések véleményezésében.
- VI.2.4.12. Ellátja az önkormányzati vagyon hasznosításával, ingatlanvagyon kataszter nyilvántartásával kapcsolatos feladatokat, vezeti az ehhez szükséges nyilvántartásokat. Folyamatos, naprakész információt szolgáltat az önkormányzati vagyon nyilvántartásával, változásával kapcsolatban.
- VI.2.4.13. Ellenőrzi az üzemeltetésben, vagyonkezelésben, használatban lévő önkormányzati vagyont kezelő önkormányzati cégek, intézmények és nem önkormányzati tulajdonú szervezetek által megküldött, önkormányzati vagyonról készült leltárt.
- VI.2.4.14. A vagyonkezelési és üzemeltetési szerződésekben előírt adatszolgáltatások alapján folyamatosan figyelemmel kíséri és ellenőrzi az önkormányzati vagyon változásait és az amortizáció évenkénti visszafizetésének megvalósulását.
- VI.2.4.15. Biztosítja a portfólió vagyon számbavételét és nyilvántartását.
- VI.2.4.16. Gondoskodik az ingatlan vagyonkataszter elkészítéséről és folyamatos karbantartásáról.
- VI.2.4.17. Figyelemmel kíséri a tartósan feleslegessé vált vagyontárgyak selejtezésére és hasznosítására vonatkozó szabályzat betartását a nem költségvetési rend szerint gazdálkodó szervezeteknek üzemeltetésre átadott, a vagyonkezelésből visszavett, továbbá az Ózd Kistérség Többcélú Társulása részére üzemeltetési szerződéssel ingyenesen használatba adott, a költségvetési szerveknél a vagyonrendeletben meghatározott értékhatár feletti vagyontárgyak esetében.
- VI.2.4.18. Elkészíti az osztályt érintő, önkormányzati vagyonnal kapcsolatos belső és külső adatszolgáltatási és statisztikai jelentéseket.”

14. Az SZMSZ VI.2.6. pontja az alábbira módosul:

**„VI.2.6. Egyéb feladatok**

- VI.2.6.1. Elkészíti a szakterülethez tartozó önkormányzati rendeletek tervezetét, koordinálja a feladatkörébe tartozó rendeletek előkészítését. Előkészíti a meglévő rendeletek szükség szerinti módosítását és gondoskodik arról, hogy az elfogadott rendeletek az aktuális változatban – a mindenkori módosításokkal egységes szerkezetben – álljanak rendelkezésre.
- VI.2.6.2. Kivizsgálja a feladatköréhez kapcsolódóan a lakosság és az önkormányzati képviselők részéről érkező észrevételeket, panaszügyeket, szükség esetén intézkedést kezdeményez.
- VI.2.6.3. Az ÉRV ZRt.-vel egyeztetve évente előkészíti Ózd Város Önkormányzata tulajdonában lévő víziközművek Gördülő Fejlesztési Tervét.
- VI.2.6.4. Előkészíti az osztály feladatkörébe tartozó, polgármesteri hatáskörben kiadandó tulajdonosi jognyilatkozatokat.
- VI.2.6.5. Ellátja az Ózdi Városüzemeltető Intézmény szakmai felügyeletét. Közreműködik az intézmény alapító okiratának, valamint szervezeti-és működési szabályzatának jóváhagyására vonatkozó képviselő-testületi előterjesztések előkészítésében, részt vesz az intézményvezetőt érintő - munkáltatói jog gyakorlásával kapcsolatos - intézkedések, döntések előkészítésében és végrehajtásában.

VI.2.6.6. Ellátja a temetőkről és a temetkezési tevékenységről szóló önkormányzati rendelet előkészítéséhez kapcsolódó feladatokat.

VI.2.6.7. Végzi a helyi autóbusz közösségi közlekedéssel kapcsolatos szerződések aktualizálását, előkészíti az e tevékenységhez igényelhető állami támogatásokra vonatkozó pályázatokat. Részt vesz a közszolgáltató által javasolt forgalomszervezési módosítások előkészítésében, a közösségi közlekedési járatok útvonalának kialakítása, menetrendjük meghatározása vonatkozásában.

VI.2.6.8. Végzi a közterület elnevezéssel és megváltoztatással kapcsolatos előkészítő feladatokat.

15. Az SZMSZ VI.2.7. pontja az alábbira módosul:

VI.2.7.1. Előkészíti a Képviselő-testület, valamint az Oktatási, Kulturális és Sport Bizottság köznevelési, művelődési, kulturális és sport tárgyú döntéseit.

VI.2.7.2. Ellátja az önkormányzat által fenntartott köznevelési és nyilvános könyvtári ellátással foglalkozó intézmények (*a továbbiakban: ágazati intézmények*), valamint közművelődéssel és sporttal foglalkozó cégek szakmai felügyeletét. Közreműködik ezek alapító okiratainak, valamint szervezeti-és működési szabályzatainak jóváhagyására vonatkozó képviselő-testületi előterjesztések előkészítésében, részt vesz az intézményvezetőket érintő - munkáltatói jog gyakorlásával kapcsolatos - intézkedések, döntések előkészítésében és végrehajtásában.

VI.2.7.3. Közreműködik a köznevelés helyzetének városi szintű elemzésében, azok fejlesztési, működési feltételeinek megteremtésében, ilyen irányú képviselő-testületi határozatok végrehajtásában.

VI.2.7.4. Összehangolja az önkormányzat által fenntartott ágazati intézmények működését, segíti azok tevékenységét, támogatja és segíti a városi szintű köznevelési, kulturális és sport rendezvények szervezését, lebonyolítását.

VI.2.7.5. Igény esetén segíti a nem önkormányzati intézmények: egyházak, civil és ifjúsági szervezetek oktatással, kultúrával és sporttal kapcsolatos tevékenységét.

VI.2.7.6. Koordinálja, kezdeményezi, előkészíti az ágazatban dolgozó helyi és magasabb szintű kitüntetési és elismerő címek odaítélését.

VI.2.7.7. Kapcsolatot tart az ágazatban működő érdekképviseleti szervezetekkel, önszerveződő csoportokkal az ágazatot érintő feladatok megvalósítása érdekében.

VI.2.7.8. Készíti és nyilvántartja a közneveléssel kapcsolatos statisztikákat, mutatószámokat.

VI.2.7.9. Koordinálja és segíti az ágazati intézmények szakmai pályázatait.

16. Az SZMSZ VI.2.8. pontja hatályon kívül helyezésre kerül.

17. Az SZMSZ VIII.7.1. és VIII.7.2. pontja az alábbira módosul:

„ VIII.7.1. Az Ózdi Központi Ügyfélszolgálat ügyfélfogadási rendje:

<b>Hétfő</b>	8.00 – 12.00 óráig
	13.00 – 16.00 óráig
<b>Szerda</b>	8.00 – 12.00 óráig
	13.00 – 16.30 óráig
<b>Péntek</b>	8.00 – 12.00 óráig ”

VIII.7.2. Az anyakönyvvezetők ügyfélfogadási rendje:

<b>Hétfő</b>	13.00 – 16.00 óráig
<b>Kedd</b> <i>(kizárólag haláleset anyakönyvezése)</i>	8.00 – 12.00 óráig
<b>Szerda</b>	8.00 – 12.00 óráig
	13.00 – 16.00 óráig
<b>Csütörtök</b> <i>(kizárólag haláleset anyakönyvezése)</i>	8.00 – 12.00 óráig
<b>Péntek</b>	8.00 – 12.00 óráig”

18. Az SZMSZ 1. melléklete az 1. melléklet szerint módosul
19. Az SZMSZ 2. melléklete a 2. melléklet szerint módosul.
20. Az SZMSZ 3. melléklete a 3. melléklet szerint módosul.

Jelen módosító okirat 2023. július 1. napján lép hatályba.

**Ózd, 2023. június 29.**

**Dr. Almási Csaba**  
jegyző

**1. melléklet a módosító okirathoz**

*( 1. melléklet a Szervezeti és Működési Szabályzathoz)*

**A Polgármesteri Hivatal  
alaptevékenységét meghatározó jogszabályok jegyzéke**

Magyarország Alaptörvénye

2021. évi XCIII. törvény a védelmi és biztonsági tevékenységről

2018. évi CXXXIX. törvény Magyarország és egyes kiemelt térségeinek területrendezési tervéről

2018. évi LII. törvény a szociális hozzájárulási adóról

2017. évi CLIII. törvény az adóhatóság által foganatosítandó végrehajtási eljárásokról

2017. évi CLI. törvény az adóigazgatási rendtartásról

2017. évi CL. törvény az adózás rendjéről

2017. évi CXXV. törvény a közigazgatási szabályszegések szankcióiról

2017. évi I. törvény a közigazgatási perrendtartásról

2016. évi CLVI. törvény a turisztikai térségek fejlesztésének állami feladatairól

2016. évi CL. törvény az általános közigazgatási rendtartásról

2016. évi LXXIV. törvény a településkép védelméről

2015. évi CCXXII. törvény az elektronikus ügyintézésről és a bizalmi szolgáltatások általános szabályairól

2015. évi CXLIII. törvény a közbeszerzésekről

2015. évi CXXIII. törvény az egészségügyi alapellátásról

2013. évi CXXII. törvény a mező- és erdőgazdasági földek forgalmáról

2013. évi L. törvény az állami és önkormányzati szervek elektronikus információbiztonságáról  
2013. évi XXXVI. törvény a választási eljárásról  
2013. évi V. törvény a Polgári Törvénykönyvről  
2012. évi CLXXXV. törvény a hulladékról  
2012. évi CXLVII. törvény a kisadózó vállalkozások tételes adójáról és a kisvállalati adóról  
2012. évi XCIII. törvény a járások kialakításáról, valamint ezzel összefüggő törvények módosításáról  
2012. évi XLI. törvény a személyszállítási szolgáltatásról  
2012. évi V. törvény a közszolgálati tisztviselőkről szóló törvénnyel összefüggő átmeneti, módosuló és hatályát vesztes szabályokról, valamint egyes kapcsolódó törvények módosításáról  
2012. évi II. törvény a szabálysértésekről, a szabálysértési eljárásról és a szabálysértési nyilvántartási rendszerről  
2012. évi I. törvény a munka törvénykönyvéről  
2011. évi CCIX. törvény a víziközmű-szolgáltatásról  
2011. évi CCIII. törvény az országgyűlési képviselők választásáról  
2011. évi CXCIX. törvény a közszolgálati tisztviselőkről  
2011. évi CXCVI. törvény a nemzeti vagyonról  
2011. évi CXCV. törvény az államháztartásról  
2011. évi CXCV. törvény Magyarország gazdasági stabilitásáról  
2011. évi CXC. törvény a nemzeti köznevelésről  
2011. évi CLXXXIX. törvény Magyarország helyi önkormányzatairól  
2011. évi CLXXIX. törvény a nemzetiségek jogairól  
2011. évi CXII. törvény az információs önrendelkezési jogról és az információszabadságról  
2011. évi CVI. törvény a közfoglalkoztatásról és a közfoglalkoztatáshoz kapcsolódó, valamint egyéb törvények módosításáról  
2010. évi CXXX. törvény a jogalkotásról  
2010. évi L. törvény a helyi önkormányzati képviselők és polgármesterek választásáról  
2010. évi XXXVIII. törvény a hagyatéki eljárásról  
2010. évi I. törvény az anyakönyvi eljárásról  
2009. évi LXXVI. törvény a szolgáltatási tevékenység megkezdésének és folytatásának általános szabályairól  
2009. évi LXXII. törvény a hozzátartozók közötti erőszak miatt alkalmazandó távolságtartásról  
2009. évi XXIX. törvény a bejegyzett élettársi kapcsolatról, az ezzel összefüggő, valamint az élettársi viszony igazolásának megkönnyítéséhez szükséges egyes törvények módosításáról  
2008. évi XLVI. törvény az élelmiszerláncról és hatósági felügyeletéről  
2007. évi CXXIX. törvény a termőföld védelméről  
2007. évi CXXVII. törvény az általános forgalmi adóról  
2007. évi CXXIII. törvény a kisajátításról  
2007. évi CVI. törvény az állami vagyonról  
2005. évi CLXXIV. törvény a fiatalok életkezdési támogatásáról  
2005. évi CLXIV. törvény a kereskedelemről  
2004. évi I. törvény a sportról  
2003. évi CXXXIII. törvény a társasházakról  
2003. évi CXXV. törvény az egyenlő bánásmódról és az esélyegyenlőség előmozdításáról  
2003. évi LXXXIX. törvény a környezetterhelési díjról  
2003. évi LXXXIV. törvény az egészségügyi tevékenység végzésének egyes kérdéseiről  
2000. évi C. törvény a számvitelről

2000. évi II. törvény az önálló orvosi tevékenységről  
1999. évi LXIII. törvény a közterület-felügyeletről  
1999. évi XLIII. törvény a temetőkről és a temetkezésről  
1998. évi XXVIII. törvény az állatok védelméről és kíméletéről  
1997. évi CLIV. törvény az egészségügyről  
1997. évi CXL. törvény a muzeális intézményekről, a nyilvános könyvtári ellátásról és a közművelődéséről  
1997. évi LXXVIII. törvény az épített környezet alakításáról és védelméről  
1997. évi XXXI. törvény a gyermekek védelméről és a gyámügyi igazgatásról  
1996. évi LXXXV. törvény az illetékekről szóló 1990. évi XCIII. törvény módosításáról, valamint a hiteles tulajdonilap-másolat igazgatási szolgáltatási díjáról  
1996. évi LXXXI. törvény a társasági adóról és osztalékadóról  
1996. évi LV. törvény a vad védelméről, a vadgazdálkodásról, valamint a vadászatról  
1996. évi XXXI. törvény a tűz elleni védekezésről, a műszaki mentésről és a tűzoltóságról  
1996. évi XXV. törvény a helyi önkormányzatok adósságrendezési eljárásáról  
1995. évi CXVII. törvény a személyi jövedelemadóról  
1995. évi LVII. törvény a vízgazdálkodásról  
1995. évi LIII. törvény a környezet védelmének általános szabályairól  
1994. évi LIII. törvény a bírósági végrehajtásról  
1993. évi XCIII. törvény a munkavédelemről  
1993. évi LXXVIII. törvény a lakások és helyiségek bérletére, valamint az elidegenítésükre vonatkozó egyes szabályokról  
1993. évi III. törvény a szociális igazgatásról és szociális ellátásokról  
1992. évi LXVI. törvény a polgárok személyi adatainak és lakcímének nyilvántartásáról  
1992. évi XXXIII. törvény a közalkalmazottak jogállásáról  
1991. évi LXXXII. törvény a gépjárműadóról  
1991. évi XLIX. törvény a csőd eljárásról és a felszámolási eljárásról  
1991. évi XXXIII. törvény egyes állami tulajdonban lévő vagyontárgyak önkormányzatok tulajdonába adásáról  
1991. évi XX. törvény a helyi önkormányzatok és szerveik, a köztársasági megbízottak, valamint egyes centrális alárendeltségű szervek feladat- és hatásköreiről  
1991. évi IV. törvény a foglalkoztatás elősegítéséről és a munkanélküliek ellátásáról  
1990. évi C. törvény a helyi adókról  
1990. évi XCIII. törvény az illetékekről

624/2022. (XII.30.) Korm. rendelet a környezetvédelmi hatósági és igazgatási feladatokat ellátó szervek kijelöléséről  
259/2022. (VII. 21.) Korm. rendelet az egyes egyetemes szolgáltatási árszabások meghatározásáról  
785/2021. (XII.27.) Korm. rendelet a kóbor állat befogásával, tulajdonjogának átruházásával és elhelyezésével kapcsolatos feladatok ellátásának részletes szabályairól  
124/2021. (III. 12.) Korm. rendelet a hulladékgazdálkodási hatóság kijelöléséről  
235/2019. (X. 15.) Korm. rendelet a turisztikai térségek fejlesztésének állami feladatairól szóló törvény végrehajtásáról  
87/2019. (IV. 23.) Korm. rendelet a közszolgálati személyügyi nyilvántartásra és statisztikai adatgyűjtésre, a közszolgálati alkalmazottak és a munkavállalók személyi irataira vonatkozó szabályokról, valamint a kormányzati igazgatási szervek álláshelyeinek nyilvántartásáról  
531/2017. (XII. 29.) Korm. rendelet az egyes közérdeken alapuló kényszerítő indok alapján eljáró szakhatóságok kijelöléséről  
465/2017.(XII.28.) Korm. rendelet az adóigazgatási eljárás részletszabályairól



429/2017. (XII. 20.) Korm. rendelet az anyakönyvezési feladatok ellátásának részletes szabályairól

424/2017. (XII.19.) Korm. rendelet az elektronikus közbeszerzés részletes szabályairól

174/2017. (VI. 30.) Korm. rendelet az anyakönyvvezető és az anyakönyvi szervek eljárásáról és kijelöléséről, valamint az anyakönyvezéshez szükséges képesítési feltételekről

104/2017.(IV.28.) Korm. rendelet a településkép védelméről szóló törvény reklámok közzétételével kapcsolatos rendelkezéseinek végrehajtásáról

451/2016. (XII.19.) Korm. rendelet az elektronikus ügyintézés részletszabályairól

383/2016. (XII. 2.) Korm. rendelet a földművelésügyi hatósági és igazgatási feladatokat ellátó szervek kijelöléséről

257/2016. (VIII.31.) Korm. rendelet az önkormányzati ASP rendszerről

414/2015. (XII. 23.) Korm. rendelet a személyazonosító igazolvány kiadása és az egységes arcképmás- és aláírás- felvételezés szabályairól

225/2015. (VIII. 7.) Korm. rendelet a veszélyes hulladékkal kapcsolatos egyes tevékenységek részletes szabályairól

17/2015. (II. 16.) Korm. rendelet a jegyző hatáskörébe tartozó birtokvédelmi eljárásról

385/2014. (XII. 31.) Korm. rendelet a hulladékgazdálkodási közszolgáltatás végzésének feltételeiről

345/2014. (XII. 23.) Korm. rendelet a címregiszterről és a címkezelésről

309/2014. (XII. 11.) Korm. rendelet a hulladékkal kapcsolatos nyilvántartási és adatszolgáltatási kötelezettségekről

290/2014. (XI.26.) Korm. rendelet a kedvezményezett járások besorolásáról

246/2014. (IX. 29.) Korm. rendelet az egyes hulladékgazdálkodási létesítmények kialakításának és üzemeltetésének szabályairól

369/2013. (X.24.) Korm. rendelet a szociális, gyermekjóléti és gyermekvédelmi szolgáltatók, intézmények és hálózatok hatósági nyilvántartásáról és ellenőrzéséről

351/2013. (X.4.) Korm. rendelet a halottvizsgálatról és a halottakkal kapcsolatos eljárásról

326/2013.(VIII.30.) Korm. rendelet a pedagógusok előmeneteli rendszeréről és a közalkalmazottak jogállásáról szóló 1992. évi XXXIII. törvény köznevelési intézményekben történő végrehajtásáról

318/2013. (VIII. 28.) Korm. rendelet a hulladéklerakási járulék megfizetéséről és felhasználásának céljairól

317/2013. (VIII. 28.) Korm. rendelet a közszolgáltató kiválasztásáról és a hulladékgazdálkodási közszolgáltatási szerződésről

58/2013. (II. 27.) Korm. rendelet a víziközmű-szolgáltatásról szóló 2011. évi CCIX. törvény egyes rendelkezéseinek végrehajtásáról

57/2013. (II. 27.) Korm. rendelet a telepengedély, illetve a telep létesítésének bejelentése alapján gyakorolható egyes termelő és egyes szolgáltató tevékenységekről, valamint a telepengedélyezés rendjéről és a bejelentés szabályairól

10/2013. (I.21.) Korm. rendelet a közszolgálati egyéni teljesítményértékelésről

4/2013. (I.11.) Korm. rendelet az államháztartás számviteléről

314/2012. (XI.8.) Korm. rendelet a településfejlesztési koncepcióról, az integrált településfejlesztési stratégiáról és a településrendezési eszközökről, valamint az egyes településrendezési sajátos jogintézményekről

273/2012. (IX.28.) Korm. rendelet a közszolgálati tisztviselők továbbképzéséről

249/2012. (VIII.31.) Korm. rendelet a közszolgálati tisztviselők részére adható juttatásokról és egyes illetménypótlékokról

229/2012.(VIII.28.) Korm. rendelet a nemzeti köznevelésről szóló törvény végrehajtásáról

119/2012. (VI.26.) Korm. rendelet a helyi önkormányzatok törvényességi felügyeletének részletes szabályairól

31/2012.(III.7.) Korm. rendelet a közszolgálati tisztviselőkkel szembeni fegyelmi eljárásról  
30/2012.(III.7.) Korm. rendelet a közszolgálati tisztviselők munka- és pihenőidejéről, az igazgatási szünetről, a közszolgálati tisztviselőt és a munkáltatót terhelő egyes kötelezettségekről, valamint a távmunkavégzésről  
29/2012.(III.7.) Korm. rendelet a közszolgálati tisztviselők képesítési előírásairól  
370/2011. (XII. 31.) Korm. rendelet a költségvetési szervek belső kontrollrendszeréről és belső ellenőrzéséről  
368/2011.(XII.31.) Korm. rendelet az államháztartásról szóló törvény végrehajtásáról  
353/2011. (XII.30.) Korm. rendelet az adósságot keletkeztető ügyletekhez történő hozzájárulás részletes szabályairól  
328/2011. (XII.29.) Korm. rendelet a személyes gondoskodást nyújtó gyermekjóléti alapellátások és gyermekvédelmi szakellátások térítési díjáról és az igénylésükhöz felhasználható bizonyítékokról  
321/2011. (XII. 27.) Korm. rendelet a helyi esélyegyenlőségi programok elkészítésének szabályairól és az esélyegyenlőségi mentorokról  
174/2011.(VIII.31.) Korm. rendelet a közigazgatási és az ügykezelői alapvizsgáról  
23/2011. (III. 8.) Korm. rendelet a zenés táncos rendezvények működésének biztonságosabbá tételéről  
41/2010.(II.26.) Korm. rendelet a kedvtelésből tartott állatok tartásáról és forgalmazásáról  
239/2009. (X. 20.) Korm. rendelet a szálláshely-szolgáltatási tevékenység folytatásának részletes feltételeiről és a szálláshely-üzemeltetési engedély kiadásának rendjéről  
218/2009. (X. 6.) Korm. rendelet a területfejlesztési koncepció, a területfejlesztési program és a területrendezési terv tartalmi követelményeiről, valamint illeszkedésük, kidolgozásuk, egyeztetésük, elfogadásuk és közzétételük részletes szabályairól  
210/2009. (IX. 29.) Korm. rendelet a kereskedelmi tevékenységek végzésének feltételeiről  
191/2009. (IX. 15.) Korm. rendelet az építőipari kivitelezési tevékenységről  
76/2009. (IV. 8.) Korm. rendelet a területrendezési hatósági eljárásokról  
55/2009. (III. 13) Korm. rendelet a vásárokról, a piacokról, és a bevásárlóközpontokról  
346/2008. (XII. 30.) Korm. rendelet a fás szárú növények védelméről  
221/2008. (VIII. 30.) Korm. rendelet a parlagfű elleni közérdekű védekezés végrehajtásának, valamint az állami, illetve a közérdekű védekezés költségei megállapításának és igénylésének részletes szabályairól  
176/2008. (VI.30.) Korm. rendelet az épületek energetikai jellemzőinek tanúsításáról  
78/2008. (IV. 3.) Korm. rendelet a természetes fürdővizek minőségi követelményeiről, valamint a természetes fürdőhelyek kijelöléséről és üzemeltetéséről  
67/2008. (III. 29.) Korm. rendelet a közpénzekből nyújtott támogatások átláthatóságáról szóló 2007. évi CLXXXI. törvény végrehajtásáról  
64/2008. (III. 28.) Korm. rendelet a települési hulladékkezelési közszolgáltatási díj megállapításának részletes szakmai szabályairól  
382/2007. (XII.23.) Korm. rendelet a villamosenergia-ipari építésügyi hatósági engedélyezési eljárásokról  
284/2007. (X. 29.) Korm. rendelet a környezeti zaj és rezgés elleni védelem egyes szabályairól  
254/2007. (X. 4.) Korm. rendelet az állami vagyonnal való gazdálkodásról  
348/2006. (XII. 23.) Korm. rendelet a védett állatfajok védelmére, tartására, hasznosítására és bemutatására vonatkozó részletes szabályokról  
331/2006. (XII. 23.) Korm. rendelet a gyermekvédelmi és gyámügyi feladat- és hatáskörök ellátásáról, valamint a gyámhatóság szervezetéről és illetékességéről  
63/2006. (III. 27.) Korm. rendelet a pénzbeli és természetbeni szociális ellátások igénylésének és megállapításának, valamint folyósításának részletes szabályairól

62/2006. (III. 27.) Korm. rendelet az egyes pénzbeli szociális ellátások elszámolásának szabályairól

335/2005. (XII. 29.) Korm. rendelet a közfeladatot ellátó szervek iratkezelésének általános követelményeiről

314/2005. (XII. 25.) Korm. rendelet a környezeti hatásvizsgálati és az egységes környezethasználati engedélyezési eljárásról

305/2005. (XII. 25.) Korm. rendelet a közérdekű adatok elektronikus közzétételére, az egységes közadatkereső rendszerre, valamint a központi jegyzék adattartalmára, az adatintegrációra vonatkozó részletes szabályokról

221/2004. (VII. 21.) Korm. rendelet a vízgyűjtő-gazdálkodás egyes szabályairól

220/2004. (VII. 21.) Korm. rendelet a felszíni vizek minősége védelmének szabályairól

219/2004. (VII. 21.) Korm. rendelet a felszín alatti vizek védelméről

173/2003. (X.28) Korm. rendelet a nem üzleti célú közösségi, szabadidős szálláshely-szolgáltatásról

96/2003. (VII. 15.) Korm. rendelet az egészségügyi szolgáltatás gyakorlásának általános feltételeiről, valamint a működési engedélyezési eljárásról

40/2003. (III. 7.) Korm. rendelet a martinsalak felhasználásával készült lakóépületek tulajdonosainak kárenyhítéséről

271/2001. (XII. 21.) Korm. rendelet a hulladékgazdálkodási bírság mértékéről, valamint kiszabásának és megállapításának módjáról

191/2001. (X. 18.) Korm. rendelet az örökségvédelmi bírságról

132/2000. (VII. 14.) Korm. rendelet a középületek fellobogozásának egyes kérdéseiről

145/1999. (X.1.) Korm. rendelet a temetőkről és a temetkezésről szóló 1999. évi XLIII. törvény végrehajtásáról

43/1999. (III. 3.) Korm. rendelet az egészségügyi szolgáltatások Egészségbiztosítási Alapból történő finanszírozásának részletes szabályairól

244/1998. (XII. 31.) Korm. rendelet az állatvédelmi bírságról

35/1998.(II.27.) Korm. rendelet a közigazgatási szakvizsgáról

235/1997. (XII. 17.) Korm. rendelet a gyámhatóságok, a területi gyermekvédelmi szakszolgálatok, a gyermekjóléti szolgálatok és a személyes gondoskodást nyújtó szervek és személyek által kezelt személyes adatokról

149/1997. (IX. 10.) Korm. rendelet a gyámhatóságokról, valamint a gyermekvédelmi és gyámügyi eljárásról

72/1996. (V. 22.) Korm. rendelet a vízgazdálkodási hatósági jogkör gyakorlásáról

146/1993. (X. 26.) Korm. rendelet a polgárok személyi adatainak és lakcímének nyilvántartásáról szóló 1992. évi LXVI. törvény végrehajtásáról

29/1993. (II. 17.) Korm. rendelet a személyes gondoskodást nyújtó szociális ellátások térítési díjáról

147/1992. (XI. 6.) Korm. rendelet az önkormányzatok tulajdonában lévő ingatlanvagyon nyilvántartási és adatszolgáltatási rendjéről

22/1992. (I. 28.) Korm. rendelet a helyi önkormányzatok polgármestereinek és jegyzőinek, valamint a köztársasági megbízottak népjóléti igazgatási feladat- és hatáskörének megállapításáról

20/1992. (I. 28.) Korm. rendelet a helyi önkormányzatok egyes szerveinek és a köztársasági megbízottaknak a közművelődési, közgyűjteményi, művészeti, továbbá más kulturális tevékenységekkel kapcsolatos államigazgatási feladat- és hatásköreiről

41/2015. (VII.15.) BM rendelet az állami és önkormányzati szervek elektronikus információbiztonságáról szóló 2013. évi L. törvényben meghatározott technológia biztonsági,

valamint a biztonságos információs eszközökre, termékekre, továbbá a biztonsági osztályba és biztonsági szintbe sorolásra vonatkozó követelményekről

54/2014. (XII. 5.) BM rendelet az Országos Tűzvédelmi Szabályzatról

43/2013. (X. 1.) NGM rendelet a fiatalok életkezdési támogatásával összefüggő igazolásokról és adatszolgáltatásokról

38/2013. (IX.19.) NGM rendelet az államháztartásban felmerülő egyes gyakoribb gazdasági események kötelező elszámolási módjáról

72/2013. (VIII. 27.) VM rendelet a hulladékjegyzékről

78/2012.(XII.28.) BM rendelet az önkormányzati hivatalok egységes irattári tervének kiadásáról

20/2012. (VIII. 31.) EMMI rendelet a nevelési-oktatási intézmények működéséről és a köznevelési intézmények névhasználatáról

29/2010. (XII. 31.) KIM rendelet a hagyatéki eljárás egyes cselekményeiről

79/2004. (V. 4.) FVM rendelet a vad védelméről, a vadgazdálkodásról, valamint a vadászatról szóló 1996. évi LV. törvény végrehajtásának szabályairól

70/2003. (VI. 27.) FVM rendelet a méhállományok védelméről és a mézelő méhek egyes betegségeinek megelőzéséről és leküzdéséről

1/2000. (I. 7.) SzCsM rendelet a személyes gondoskodást nyújtó szociális intézmények szakmai feladatairól és működésük feltételeiről

35/1999. (X. 13.) BM rendelet a telepengedélyezési eljárásért fizetendő igazgatási szolgáltatás díjáról

9/1999. (XI. 24.) SzCsM rendelet a személyes gondoskodást nyújtó szociális ellátások igénybeviteléről

15/1998. (IV. 30.) NM rendelet a személyes gondoskodást nyújtó gyermekjóléti, gyermekvédelmi intézmények, valamint személyek szakmai feladatairól és működésük feltételeiről

41/1997. (V. 28.) FM rendelet az Állat-egészségügyi Szabályzat kiadásáról

32/1992. (XII. 23.) NM rendelet a magzati élet védelméről szóló 1992. évi LXXXIX. törvény végrehajtásáról

### AZ ÓZDI POLGÁRMESTERI HIVATAL BELSŐ SZERVEZETI TAGOZÓDÁSA

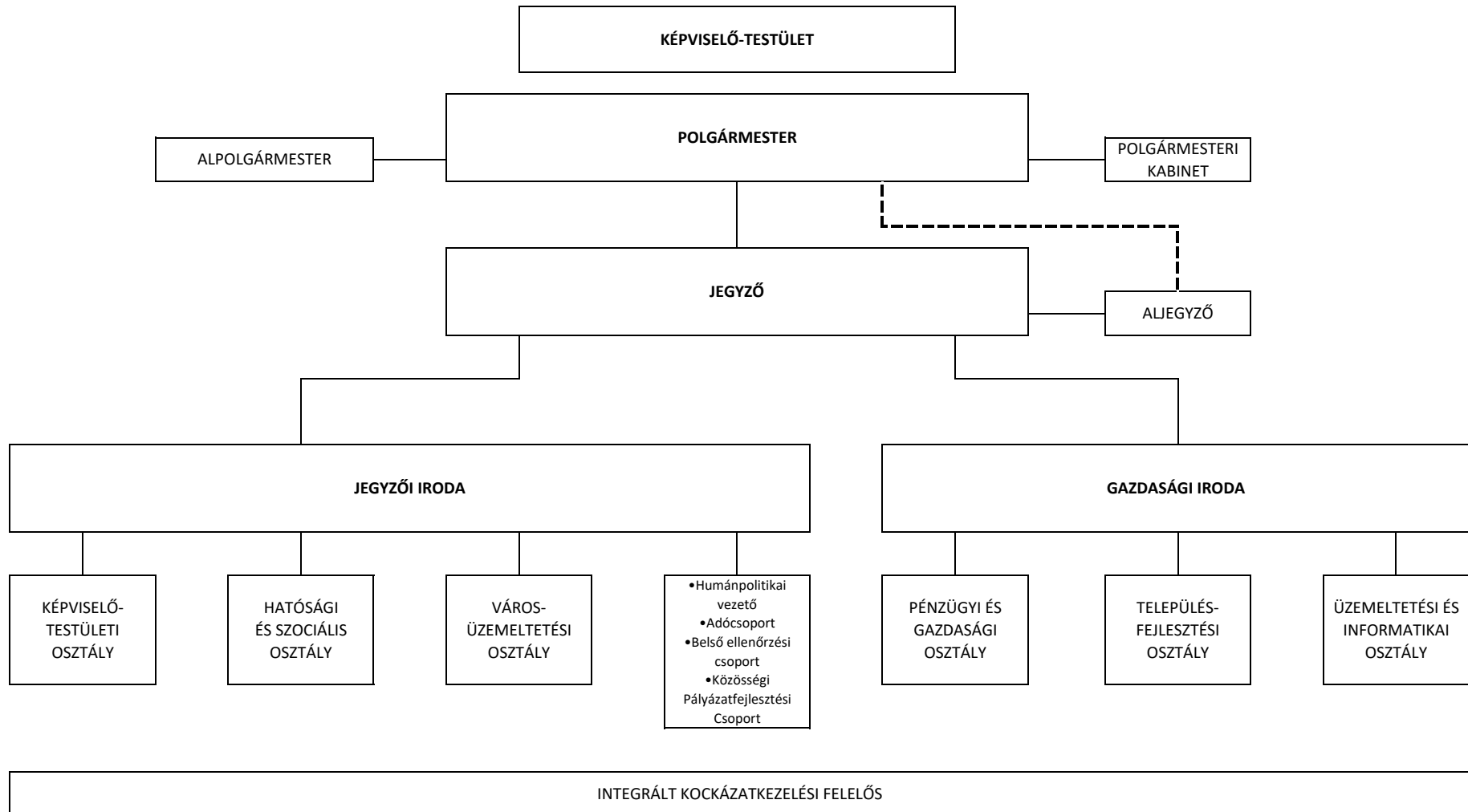

### 3. melléklet a módosító okirathoz

(3. melléklet a Szervezeti és Működési Szabályzathoz)

#### Vagyonnyilatkozat-tételi kötelezettséggel járó munkakörök

- 1) **Jegyző** 2007. évi CLII. tv. 3. § (2) bek. d., pontja
- 2) **Aljegyző** 2007. évi CLII. tv. 3. § (2) bek. d., pontja
- 3) **Képviselő-testületi Osztály**  
osztályvezető 2007. évi CLII. tv. 3. § (2) bek. d., pontja
- 4) **Humánpolitikai vezető** 2007. évi CLII. tv. 3. § (2) bek. d., pontja
- 5) **Hatósági és Szociális Osztály**
  - a) osztályvezető 2007. évi CLII. tv. 3. § (2) bek. d., pontja
  - b) osztályvezető-helyettes 2007. évi CLII. tv. 3. § (2) bek. d., pontja
  - c) általános igazgatási csoportvezető 2007. évi CLII. tv. 3. § (1) bek. a., pontja
  - d) szociális csoportvezető 2007. évi CLII. tv. 3. § (1) bek. a., pontja
  - e) igazgatási ügyintéző 2007. évi CLII. tv. 3. § (1) bek. a., pontja
  - f) anyakönyvvezető 2007. évi CLII. tv. 3. § (1) bek. a., pontja
  - g) hagyatéki ügyintéző 2007. évi CLII. tv. 3. § (1) bek. a., pontja
  - h) szociális ügyintéző 2007. évi CLII. tv. 3. § (1) bek. a., pontja
- 6) **Pénzügyi és Gazdasági Osztály**
  - a) osztályvezető 2007. évi CLII. tv. 3. § (2) bek. d., pontja
  - b) osztályvezető-helyettes 2007. évi CLII. tv. 3. § (2) bek. d., pontja
  - c) költségvetési csoportvezető 2007. évi CLII. tv. 3. § (1) bek. c., pontja
  - d) gazdálkodási és  
kistérségi csoportvezető 2007. évi CLII. tv. 3. § (1) bek. c., pontja
  - e) pénzügyi ügyintéző 2007. évi CLII. tv. 3. § (1) bek. c., pontja
  - f) költségvetési ügyintéző 2007. évi CLII. tv. 3. § (1) bek. c., pontja
- 7) **Településfejlesztési Osztály**
  - a) osztályvezető 2007. évi CLII. tv. 3. § (2) bek. d., pontja
  - b) beruházási, fejlesztési és vagyonhasznosítási csoportvezető  
2007. évi CLII. tv. 3. § (1) bek. c., pontja
  - c) beruházási és fejlesztési ügyintéző 2007. évi CLII. tv. 3. § (1) bek. c., pontja
- 8) **Városüzemeltetési Osztály**  
osztályvezető 2007. évi CLII. tv. 3. § (2) bek. d., pontja
- 9) **Üzemeltetési és Informatikai Osztály**
  - a) osztályvezető 2007. évi CLII. tv. 3. § (2) bek. d., pontja
  - b) osztályvezető-helyettes 2007. évi CLII. tv. 3. § (2) bek. d., pontja
- 10) **Adócsoport**
  - a) adócsoport vezető 2007. évi CLII. tv. 3. § (1) bek. a., pontja
  - b) adóügyintéző 2007. évi CLII. tv. 3. § (1) bek. a., pontja
- 11) **Belső Ellenőrzési Csoport**
  - a) belső ellenőrzési csoportvezető 2007. évi CLII. tv. 3. § (1) bek. c., pontja
  - b) belső ellenőr 2007. évi CLII. tv. 3. § (1) bek. c., pontja

- . . . -

*Zsuponyó Anett alpolgármester átadta az ülés vezetését Janiczak Dávid polgármesternek.*

- . . . -

#### **4.) napirend Javaslat civil szervezetek 2023. évi támogatására**

**Kellóné Mezőtúri Márta** az Oktatási, Kulturális és Sport Bizottság elnöke ismertette, hogy a bizottság az előterjesztést megtárgyalta és 5 igen szavazattal, ellenszavazat és tartózkodás nélkül támogatta és elfogadásra javasolta. Hozzátette, ezzel a civil keret kifutott, nem tudnak több kérelmet támogatni, képviselői keretből tudnak még a civil érdekekhez hozzájárulni.

**Angyal Béla** a Pénzügyi és Gazdasági Bizottság elnökhelyettese ismertette, hogy a bizottság az előterjesztést megtárgyalta és 8 igen szavazattal, ellenszavazat és tartózkodás nélkül támogatta és elfogadásra javasolta.

**Dr. Csuzda Gábor** képviselő véleménye szerint mindannyian egyetértenek abban, hogy a városuk egyik motorja a civil közösségeknek a halmaza. Jól látszik ez nagyon sok városrészben, ahol esetleg a politika annyira erősen nincs jelen, hogy vannak olyan civil szervezetek, akik sok-sok olyan feladatot, megoldandó kérdést vetnek fel, amely akár másnak is a feladata lehetne, de hálás azért, hogy vannak ezek a civil szervezetek. Örömét fejezte ki azzal kapcsolatban, hogy szép számmal tudják őket most is támogatni, és ezt a jövőre nézve szeretné is kérni, hogy lehetőség szerint minél nagyobb támogatási összeget tudjanak majd a következő költségvetési rendeletben az ő részükre elfogadni.

**Janiczak Dávid** levezető elnök további kérdés, hozzászólás, hiányában kérte, hogy szavazzanak az I. határozati javaslattal kapcsolatban.

**A szavazásban 10 képviselő vett részt, ami alapján a Képviselő-testület 10 igen szavazattal, ellenszavazat és tartózkodás nélkül az alábbi határozatot hozta:**

#### **Ózd Város Önkormányzata Képviselő-testületének 56/2023. (VI.29.) határozata az ÓMI Zenés Színház Egyesület támogatásáról**

Ózd Város Önkormányzatának Képviselő-testülete a fenti tárgyú előterjesztést megtárgyalta és a következő határozatot hozta:

1. A Képviselő-testület az ÓMI Zenés Színház Egyesület 80.000 Ft-tal történő támogatását jóváhagyja.

A támogatás forrása: Alapítványok, karitatív és egyéb civil szervezetek támogatására rendelkezésre álló tartalék keret terhére.

Felelős: Támogatás kiutalásáért: Pénzügyi és Gazdasági Osztály vezetője

Határidő: Támogatási megállapodás megkötését követően

- . . . -

**Janiczak Dávid** levezető elnök kérte, hogy szavazzanak a II. határozati javaslattal kapcsolatban.

**A szavazásban 10 képviselő vett részt, ami alapján a Képviselő-testület 10 igen szavazattal, ellenszavazat és tartózkodás nélkül az alábbi határozatot hozta:**

**Ózd Város Önkormányzata Képviselő-testületének  
57/2023. (VI.29.) határozata  
az Ózdi Teknőc Diák- és Szabadidősport Egyesület támogatásáról**

Ózd Város Önkormányzatának Képviselő-testülete a fenti tárgyú előterjesztést megtárgyalta és a következő határozatot hozta:

2. A Képviselő-testület az Ózdi Teknőc Diák- és Szabadidősport Egyesület 70.000 Ft-tal történő támogatását jóváhagyja.

A támogatás forrása: Alapítványok, karitatív és egyéb civil szervezetek támogatására rendelkezésre álló tartalék előirányzat terhére.

Felelős: Támogatás kiutalásáért: Pénzügyi és Gazdasági Osztály vezetője

Határidő: Támogatási megállapodás megkötését követően

- . . . -

**Janiczak Dávid** levezető elnök kérte, hogy szavazzanak a III. határozati javaslattal kapcsolatban.

**A szavazásban 10 képviselő vett részt, ami alapján a Képviselő-testület 10 igen szavazattal, ellenszavazat és tartózkodás nélkül az alábbi határozatot hozta:**

**Ózd Város Önkormányzata Képviselő-testületének  
58/2023. (VI.29.) határozata  
az Ózdi Képzőművészeti Egyesület támogatásáról**

Ózd Város Önkormányzatának Képviselő-testülete a fenti tárgyú előterjesztést megtárgyalta és a következő határozatot hozta:

A Képviselő-testület az Ózdi Képzőművészeti Egyesület 40.000 Ft-tal történő támogatását jóváhagyja.

A támogatás forrása: Alapítványok, karitatív és egyéb civil szervezetek támogatására rendelkezésre álló tartalék előirányzat terhére.



Felelős: Támogatás kiutalásáért: Pénzügyi és Gazdasági Osztály vezetője

Határidő: Támogatási megállapodás megkötését követően

- . . . -

**Janiczak Dávid** levezető elnök kérte, hogy szavazzanak a IV. határozati javaslattal kapcsolatban.

**A szavazásban 10 képviselő vett részt, ami alapján a Képviselő-testület 10 igen szavazattal, ellenszavazat és tartózkodás nélkül az alábbi határozatot hozta:**

**Ózd Város Önkormányzata Képviselő-testületének  
59/2023. (VI.29.) határozata  
az Ózdi Református Alapítvány támogatásáról**

Ózd Város Önkormányzatának Képviselő-testülete a fenti tárgyú előterjesztést megtárgyalta és a következő határozatot hozta:

A Képviselő-testület az Ózdi Református Alapítvány 40.000 Ft-tal történő támogatását jóváhagyja.

A támogatás forrása: Alapítványok, karitatív és egyéb civil szervezetek támogatására rendelkezésre álló tartalék előirányzat terhére.

Felelős: Támogatás kiutalásáért: Pénzügyi és Gazdasági Osztály vezetője

Határidő: Támogatási megállapodás megkötését követően

- . . . -

**Janiczak Dávid** levezető elnök kérte, hogy szavazzanak az V. határozati javaslattal kapcsolatban.

**A szavazásban 10 képviselő vett részt, ami alapján a Képviselő-testület 10 igen szavazattal, ellenszavazat és tartózkodás nélkül az alábbi határozatot hozta:**

**Ózd Város Önkormányzata Képviselő-testületének  
60/2023. (VI.29.) határozata  
a Csapatban Ózdért Egyesület támogatásáról**

Ózd Város Önkormányzatának Képviselő-testülete a fenti tárgyú előterjesztést megtárgyalta és a következő határozatot hozta:

A Képviselő-testület a Csapatban Ózdért Egyesület 50.000 Ft-tal történő támogatását jóváhagyja.

A támogatás forrása: Alapítványok, karitatív és egyéb civil szervezetek támogatására rendelkezésre álló tartalék előirányzat terhére.

Felelős: Támogatás kiutalásáért: Pénzügyi és Gazdasági Osztály vezetője

Határidő: Támogatási megállapodás megkötését követően

- . . . -

**Janiczak Dávid** levezető elnök kérte, hogy szavazzanak a VI. határozati javaslattal kapcsolatban.

**A szavazásban 10 képviselő vett részt, ami alapján a Képviselő-testület 10 igen szavazattal, ellenszavazat és tartózkodás nélkül az alábbi határozatot hozta:**

**Ózd Város Önkormányzata Képviselő-testületének  
61/2023. (VI.29.) határozata  
a Szennai Nyugdíjasklub támogatásáról**

Ózd Város Önkormányzatának Képviselő-testülete a fenti tárgyú előterjesztést megtárgyalta és a következő határozatot hozta:

A Képviselő-testület a Szennai Nyugdíjasklub 30.000 Ft-tal történő támogatását jóváhagyja.

A támogatás forrása: Alapítványok, karitatív és egyéb civil szervezetek támogatására rendelkezésre álló tartalék előirányzat terhére.

Felelős: Támogatás kiutalásáért: Pénzügyi és Gazdasági Osztály vezetője

Határidő: Támogatási megállapodás megkötését követően

- . . . -

**Janiczak Dávid** levezető elnök kérte, hogy szavazzanak a VII. határozati javaslattal kapcsolatban.

**A szavazásban 10 képviselő vett részt, ami alapján a Képviselő-testület 10 igen szavazattal, ellenszavazat és tartózkodás nélkül az alábbi határozatot hozta:**

**Ózd Város Önkormányzata Képviselő-testületének  
62/2023. (VI.29.) határozata  
az Uraji Nyugdíjasklub támogatásáról**

Ózd Város Önkormányzatának Képviselő-testülete a fenti tárgyú előterjesztést megtárgyalta és a következő határozatot hozta:

A Képviselő-testület az Uraji Nyugdíjasklub 30.000 Ft-tal történő támogatását jóváhagyja.

A támogatás forrása: Alapítványok, karitatív és egyéb civil szervezetek támogatására rendelkezésre álló tartalék előirányzat terhére.

Felelős: Támogatás kiutalásáért: Pénzügyi és Gazdasági Osztály vezetője

Határidő: Támogatási megállapodás megkötését követően

- . . . -

**Janiczak Dávid** levezető elnök kérte, hogy szavazzanak a VIII. határozati javaslattal kapcsolatban.

**A szavazásban 10 képviselő vett részt, ami alapján a Képviselő-testület 10 igen szavazattal, ellenszavazat és tartózkodás nélkül az alábbi határozatot hozta:**

**Ózd Város Önkormányzata Képviselő-testületének  
63/2023. (VI.29.) határozata  
a Susai Nyugdíjasklub támogatásáról**

Ózd Város Önkormányzatának Képviselő-testülete a fenti tárgyú előterjesztést megtárgyalta és a következő határozatot hozta:

A Képviselő-testület a Susai Nyugdíjasklub 30.000 Ft-tal történő támogatását jóváhagyja.

A támogatás forrása: Alapítványok, karitatív és egyéb civil szervezetek támogatására rendelkezésre álló tartalék előirányzat terhére.

Felelős: Támogatás kiutalásáért: Pénzügyi és Gazdasági Osztály vezetője

Határidő: Támogatási megállapodás megkötését követően

- . . . -

**Janiczak Dávid** levezető elnök kérte, hogy szavazzanak a IX. határozati javaslattal kapcsolatban.

**A szavazásban 10 képviselő vett részt, ami alapján a Képviselő-testület 10 igen szavazattal, ellenszavazat és tartózkodás nélkül az alábbi határozatot hozta:**

**Ózd Város Önkormányzata Képviselő-testületének  
64/2023. (VI.29.) határozata  
Uraj-Susa Jövőjéért Egyesület támogatásáról**

Ózd Város Önkormányzatának Képviselő-testülete a fenti tárgyú előterjesztést megtárgyalta és a következő határozatot hozta:

A Képviselő-testület az Uraj-Susa Jövőjéért Egyesület 30.000 Ft-tal történő támogatását jóváhagyja.

A támogatás forrása: Alapítványok, karitatív és egyéb civil szervezetek támogatására rendelkezésre álló tartalék előirányzat terhére.

Felelős: Támogatás kiutalásáért: Pénzügyi és Gazdasági Osztály vezetője

Határidő: Támogatási megállapodás megkötését követően

- . . . -

**Janiczak Dávid** levezető elnök kérte, hogy szavazzanak a X. határozati javaslattal kapcsolatban.

**A szavazásban 10 képviselő vett részt, ami alapján a Képviselő-testület 10 igen szavazattal, ellenszavazat és tartózkodás nélkül az alábbi határozatot hozta:**

**Ózd Város Önkormányzata Képviselő-testületének  
65/2023. (VI.29.) határozata  
a Pro Parochia - Megmaradni Ózd Jövőjéért Alapítvány támogatásáról**

Ózd Város Önkormányzatának Képviselő-testülete a fenti tárgyú előterjesztést megtárgyalta és a következő határozatot hozta:

A Képviselő-testület a Pro Parochia - Megmaradni Ózd Jövőjéért Alapítvány 40.000 Ft-tal történő támogatását jóváhagyja.

A támogatás forrása: Alapítványok, karitatív és egyéb civil szervezetek támogatására rendelkezésre álló tartalék előirányzat terhére.

Felelős: Támogatás kiutalásáért: Pénzügyi és Gazdasági Osztály vezetője

Határidő: Támogatási megállapodás megkötését követően

### 5.) napirend

**Javaslat a 2023/2024-es nevelési évben indítható óvodai csoportok számának, valamint a maximális csoportlétszám túllépésének engedélyezésére**

**Kellőné Mezőtúri Márta** az Oktatási, Kulturális és Sport Bizottság elnöke ismertette, hogy a bizottság az előterjesztést megtárgyalta és 5 igen szavazattal, ellenszavazat és tartózkodás nélkül támogatta és elfogadásra javasolta. Megköszönte a Településfejlesztési Osztály előkészítő munkáját.

**Dr. Vámos Henrietta** képviselő elmondta, tudják, hogy nagyon kevés az óvónő a városban és azt is, hogy ez nem csak Ózdra jellemző, de azért ők mégis egy vezető szerepet képviselnek a régióban. Az volt a kérdése, van-e valami stratégiája jelenleg a városvezetésnek arra, tudnak-e valamit tenni annak az irányába, hogy azok az óvónők, akik még itt vannak, itt maradjanak

minél tovább, illetve tudnak-e valamit tenni, egy olyan stratégiát kidolgozni, hogy vonzóvá tegyék az óvónők számára a város óvodáit.

**Janiczak Dávid** levezető elnök úgy véli, a legtöbb a pénzen múlik, tehát hogy mekkora fizetéseket kapnak az emberek, azon kívül ugyanazt a lehetőséget tudják élvezni a városban, mint az összes többi munkavállaló. Az óvodák vezetőjével, Juhász Tamásnéval szoktak egyeztetéseket folytatni, ő nem jelezte számára, hogy a jelenleg itt szolgálatban lévő óvónők esetleg másban gondolkodnának. Sajnálataát fejezte ki azzal kapcsolatban, hogy ez összességében jellemző a városra, hogy sokan nagyon könnyen elhagyják Ózdot, véleménye szerint a fő kérdés itt mindig a megélhetés, bízik benne, hogy akár ezen a területen is lesz változás.

**Dr. Csuzda Gábor** képviselő azt a kiegészítést tette, hogy mindannyian emlékeznek arra a sajnálatos döntésre a városvezetés részéről, amikor több óvodapedagógus is távozott a városból. Ez egy egyszeri pénzbeli csökkentése volt a fizetésüknek, összességében hosszú távon nem volt kihatása, tehát nem lehet azt mondani, hogy csak a pénzen múlik, mert ha megnézik most a környékbeli kisebb településeken az óvodákat, akkor köszönik szépen, nagyon jól vannak, hiszen abból a 19 óvodapedagógusból, akik akkor távoztak a városból, nagyon szépen fel tudták tölteni a létszámukat és jól működnek. Véleménye szerint Dr. Vámos Henrietta képviselőtársa arra gondolt, hogy ezeknek az óvónőknek a visszacsábítására, vagy olyan fiatalok idecsábítására, akik jelenleg ilyen egyetemre járnak, ilyen szakot végeznek, esetleg már most úgymond az itt tartásukra milyen intézkedések vagy elképzelések vannak a jövőre nézve.

**Janiczak Dávid** levezető elnök közölte, őt is izgatja még sok minden a városban, nem tudja, esetleg azt kitől kérdezhetné meg, hogy a pedagógusok itt tartására, ide vonzására milyen tervek vannak az ottani fenntartóknak vagy a vezetőknek, vagy a kórházi orvosok és a házi orvosok ide vonzására, vagy az ügyelet működtetésének orvosokkal való feltöltésére. Ezeket a kérdéseket szeretné ő is feltenni, mivel egybe függenek, nem gondolja, hogy egymástól kellene ezeket megkérdezni. Kiemelte, a legfőbb probléma a pénz, és jól tudja, hogy a kisebb településeken többet tudnak fizetni az óvodapedagógusoknak, úgy tudták őket elcsábítani is. Az embernek az első számú és legfontosabb a megélhetése, hogy tudja biztosítani a családja számára a megfelelő körülményeket, el tudja őket tartani, tudja a gyereket iskoláztatni, ez sajnos mindent felülír. Hozzátette, nem tudja, hogy képviselő úr mire gondol, masszöröket foglalkoztassanak-e, mivel lehet őket ide csábítani. Véleménye szerint a környezet, ahol dolgoznak, mindenhol rendben van, a város óvodái kiemelkedő infrastrukturális ellátottsággal bírnak, úgy véli, hogy a náluk óvodákba járó gyermek állomány szintén kiemelkedő minden területen. Jómaga gyakran látogatja az óvodákat és mindenhol kellemes környezeteket tapasztal, nem tudja, mivel lehet ezt még feldobni úgy, hogy az önkormányzat nem dúskál az anyagi javakban. Mindenkit be lehetne fizetni wellness hétvégére, azonban ha az önkormányzatnak sajnos nincs lehetősége béren kívüli juttatások biztosítására, akkor nem tudja, hogy mivel lehet még esetleg csábítóbbá tenni, illetve a kis településeken pénzen kívül mit tudtak adni nekik.

**Dr. Csuzda Gábor** képviselő kiemelte, nem vitát generál, de ez egy kötelező önkormányzati feladat, hol kellene beszélniük erről a kérdésről, ha nem itt, az önkormányzat testületi ülésén. Polgármester úr felhozott olyan intézményeket, amelyek nem önkormányzati hatáskörbe tartoznak, sem a kórház, sem az iskolák, tehát erről itt beszélni véleménye szerint egymás között kár, mert sem polgármester úr nem rendelkezik hatáskörrel, sem jómaga. Javasolta, hogy a megfelelő személy felé tegye fel a kérdéseket, viszont az ő részükről jogos a kérdés a

városvezetés irányába, hogy mit terveznek azért, hogy ez a feladat – amely már szinte az egyik legfontosabb kötelező feladatuk, a köznevelési, óvodai ellátás biztosítása – hosszú távon biztonságosan fenntartható legyen. Jelenleg az a tapasztalat, hogy nem feltétlen óvodapedagógusok dolgoznak már csak az óvodákban, igaz, erre jogszabály ad lehetőséget, de akkor is kötelességük a minél szakszerűbb, minél magasabb színvonalú ellátás biztosítása, mivel ez egy kötelező feladat. Hozzátette, nem támadás volt és nem vitát szeretnének generálni ezzel a kérdéssel, hanem felhívni a figyelmet arra, hogy itt volt egy nagy eltávozási hullám a rendszerből, amely azóta nem lett maradéktalanul pótolva. Ezen valahogy dolgozni kell a mindenkori városvezetésnek, tehát nemcsak a jelenlegi polgármesternek, hanem jövőre lesz egy önkormányzati választás, ott lesz egy új vagy egy régi új polgármester, neki is az ő vezetésével az új testületnek is majd ezen a kérdésen dolgoznia kell.

**Angyal Béla** képviselő azzal reagált Dr. Csuzda Gábor képviselőtársának a nagy elvándorlással kapcsolatban, amiről beszélt, hogy akkoriban ő utána járt a saját területén lévő óvodával kapcsolatban, nyugdíjazások voltak. A más területre történő elvándorlást vagy más munkahelyre történő elmenetelt az is okozta, hogy a család ment el, tehát nem vonatkoztatható csak arra, hogy az óvodai dolgozók mentek el Ózdról. Véleménye szerint nem csak az óvónőkre kell gondolni, hogy hogyan vonzzák őket vissza, arra is kellene törekedni, hogy a családokat hogy tartanák a városban, ahhoz viszont munkahely kellene. Ózdra munkahelyet kellene hozni, amit úgy véli, az országgyűlési képviselőjük tudna legjobban segíteni, ő tudná legjobban elősegíteni azt, hogy ne csak az óvónők, hanem a családok is itt maradjanak.

**Szaka Attila** a Polgármesteri Hivatal köznevelési, művelődési és projekt ügyintézője elmondta, tény, hogy nagyon kevés az óvodapedagógus, és nagyon sok pedagógiai asszisztens dolgozik most jelenleg az óvodákban, azonban intézményvezető asszonynak nagyon jól sikerült egy olyan beiskolázási programot elindítani, hogy nagyon sok pedagógiai asszisztens most már beiratkozott és már „kisóvónőként” dolgozik az óvodában. Sok embert sikerült úgymond rábeszélnie és megfognia, akik most már óvónőképzőbe járnak és hamarosan végzett óvodapedagógusok lesznek.

**Dr. Csuzda Gábor** képviselő megköszönte, hogy megszólalt a szakma és egy részben megnyugtató választ adott számukra.

**Janiczak Dávid** levezető elnök megjegyezte, az jó lenne, ha a szakma fő képviselője is itt lenne, azonban ő sajnos nincs jelen. További kérdés, hozzászólás hiányában kérte, hogy szavazzanak az előterjesztéssel kapcsolatban.

**A szavazásban 10 képviselő vett részt, ami alapján a Képviselő-testület 10 igen szavazattal, ellenszavazat és tartózkodás nélkül az alábbi határozatot hozta:**

**Ózd Város Önkormányzata Képviselő-testületének  
66/2023. (VI.29.) határozata**

**a 2023/2024-es nevelési évben indítható óvodai csoportok számának, valamint a  
maximális csoportlétszám túllépésének engedélyezéséről**

Ózd Város Önkormányzatának Képviselő-testülete a fenti tárgyú előterjesztést megtárgyalta és a következő határozatot hozta:

A Képviselő-testület a 2023/24-es nevelési évben az **Ózdi Városi Óvodákban** az indítható csoportok számát és a maximális csoportlétszám túllépését az alábbiak szerint határozza meg:

<b>Ózdi Városi Óvodák</b>			
<b>Székhelyóvoda/tagóvoda</b>		<b>Indítható csoportok száma</b>	<b>Maximális csoportlétszám 20%-al történő túllépése</b>
1.	Ózdi Városi Óvodák (székhely)	4 csoport	A Kis Vakond, a Méhecske, a Brumi Maci, a Cica csoportokban
2.	Ózdi Városi Óvodák Nemzetőr Úti Tagóvodája	7 csoport	A Cica, a Kutylus, a Katica, a Pillangó, a Nyuszi, a Süni, az Őzike csoportokban
3.	Ózdi Városi Óvodák Mogyorósvölgyi Tagóvodája	3 csoport	A Mókus, a Cica, a Süni csoportokban
4.	Ózdi Városi Óvodák Újvárostéri Tagóvodája	9 csoport	A Maci, a Méhecske, a Bóbita, a Nyuszi, a Pillangó, a Cica, az Őzike, a Mazsola, a Vackor csoportokban
5.	Ózdi Városi Óvodák Árpád Vezér Úti Óvodája	4 csoport	A Cica, a Mókus, a Buksi, a Maci csoportokban
6.	Ózdi Városi Óvodák Petőfi Úti Tagóvodája	4 csoport	A Nyuszi, a Cica, a Maci, a Mókus csoportokban
7.	Ózdi Városi Óvodák Damjanich Úti Tagóvodája	2 csoport	A Méhecske, a Vadvirág csoportokban
8.	Ózdi Városi Óvodák Csépanyi Tagóvodája	2 csoport	A Csipet csapat, a Mókus csoportokban
9.	Ózdi Városi Óvodák Somsályi Tagóvodája	1 csoport	A Varázs-szivárványsziget csoportban
10.	Ózdi Városi Óvodák Tétény Úti Tagóvodája	6 csoport	A Bagoly, a Micimackó, a Nyuszi, a Katica, a Süni, a Maci csoportokban
11.	Ózdi Városi Óvodák	3 csoport	A Margaréta, a Napraforgó,

	Virág Úti Tagóvodája		a Tulipán csoportokban
12.	Ózdi Városi Óvodák Bánszállási Tagóvodája	1 csoport	Az Őzike csoportban
<b>Összes indítható csoportok száma</b>		<b>46 csoport</b>	

**Felelős:** Intézményvezető

**Határidő:** Értelemszerűen

### 6.) napirend

#### Beszámoló az Ózd Városi Rendészet 2022. évben végzett munkájáról

**Csák Árpád** az Ügyrendi és Rendészeti Bizottság elnökhelyettese ismertette, hogy a bizottság az előterjesztést megtárgyalta és 6 igen szavazattal, ellenszavazat és tartózkodás nélkül támogatta és elfogadásra javasolta.

**Dr. Csuzda Gábor** képviselő köszönetet mondott a Városi Rendészet vezetőjének, vezető-helyettesének és minden városi rendésznek. Mint területi képviselő, kiemelte Elek Dénest, akivel az együttműködésük maximális, minden kérésére szinte azonnal reagál és nagyon sok olyan ügyben, amire eddig nem találtak megoldást, az elmúlt hónapokban már sikerült eredményeket felmutatni, úgyhogy a köszönet hangján szeretne szólani a Városi Rendészethez, hiszen a hozzáállásuk, amit tanúsítanak az egyes ügyekhez, úgy véli, követendő példa a többi városi intézmény, cég számára is. Elmondta, kritikát semmiképp nem szeretne megfogalmazni, mert nem szeretné elvinni ezt az ügyet vita irányába, de hallhattak régen elképzeléseket arról, hogy milyen formában kellene, és milyen formában tudna jól működni a Városi Rendészet. A mostani beszámoló alapján azt nem mondja, hogy finanszírozási problémák vannak, de részben ez is olvasható benne, mivel a tavalyi év végével 2 fő városi rendész távozott a rendszerből és az olvasható a beszámolóban, hogy a pótlásukra anyagi fedezet nem áll rendelkezésre. Jelen pillanatban, ha jók az információi és a beszámolóból jól olvasható ki, akkor 7 fővel látják el ezt a szolgáltatást a városban, ami csak azt tudja eredményezni, hogy munkaidőben tudják ellátni ezt a feladatot, hétvégén, éjszaka, az esti órákban nem. Kiemelte, tudja, hogy minden pénzkérdés, a figyelemfelhívás lenne inkább a célja jelenleg, hogy látszanak a gomolyfelhők a szervezet működése felett, valamit kezdeni kell ezzel a rendszerrel, mert ez így akár már 1 fő távozásával is nehezen lenne fenntartható és nehezen tudnák így a szolgáltatást ellátni.

**Janiczak Dávid** levezető elnök további kérdés, hozzászólás hiányában kérte, hogy szavazzanak az előterjesztéssel kapcsolatban.

**A szavazásban 10 képviselő vett részt, ami alapján a Képviselő-testület 10 igen szavazattal, ellenszavazat és tartózkodás nélkül az alábbi határozatot hozta:**

**Ózd Város Önkormányzata Képviselő-testületének  
67/2023. (VI. 29.) határozata  
az Ózd Városi Rendészet 2022. évi beszámolójának elfogadásáról**



Ózd Város Önkormányzatának Képviselő-testülete a fenti tárgyú előterjesztést megtárgyalta és az alábbi döntést hozta:

A Képviselő-testület az Ózd Városi Rendészet 2022. évi beszámolóját elfogadta.

- . - . -

*Dr. Vámos Henrietta képviselő elhagyta az üléstermet.*

- . - . -

## **7.) napirend**

### **Beszámoló az Ózdi Városi Könyvtár 2022. évi pénzügyi és szakmai tevékenységéről**

**Kellóné Mezőtúri Márta** az Oktatási, Kulturális és Sport Bizottság elnöke ismertette, hogy a bizottság az előterjesztést megtárgyalta és 5 igen szavazattal, ellenszavazat és tartózkodás nélkül támogatta és elfogadásra javasolta. Megjegyezte, 2022 senki számára nem volt a legkönnyebb év, szeretné megköszönni igazgató asszony munkáját és azt, hogy ilyen tartalmas beszámolót készített a szakmai és pénzügyi tevékenységükről. Véleménye szerint példaértékű, és ebben a 2022-es évben nagy szükség is volt rá, a közösségi szolgálat, a rendezvények, a gyermekkönyvtári tevékenység, könyvtári foglalkozások, író-olvasó találkozó és még sorolhatná, mind annyira megmozgatta Ózd város lakosságát, hogy ebben a nehéz évben csak köszönettel tartozhatnak neki.

**Angyal Béla** a Pénzügyi és Gazdasági Bizottság elnökhelyettese ismertette, hogy a bizottság az előterjesztést megtárgyalta és 8 igen szavazattal, ellenszavazat és tartózkodás nélkül támogatta és elfogadásra javasolta.

**Janiczak Dávid** levezető elnök gratulált a Városi Könyvtárnak, hiszen folyamatosan azt láthatják, hogy programok tömkelege várja az ózdiakat, és történt ez akkor is, amikor sajnos a nagy épület az energiaárak emelkedése miatt bezárásra került. Nem feladták és visszahúzódtak egy kis szobába, hanem az Árpád vezér úti fióktelephelyen folyamatos programokat tartottak és láthatják, hogy ezekre a programokra egyre több érdeklődő is kíváncsi. Úgy véli, olyan közösségeket tartanak fenn és tartanak össze, ami példamutató ebben a városban. Hozzátette, jelenleg szemmel látható, hogy mennyit lépett előre a könyvtár, a programok tekintetében bővült és előre lépett nagyon sokat ebben az esztendőben, úgyhogy gratulált a kitartáshoz és ahhoz, hogy ilyen eredményesen tudnak működni, valamint megköszönte a színvonalas beszámolót is.

**Dr. Csuzda Gábor** képviselő csatlakozott az előtte szólókhoz és a dicséret hangján szólt, hiszen jól látják, hogy a könyvtárban végzett szakmai munka ezen a területen mindenképpen páratlan a városban. Ahogyan már egy korábbi előterjesztésnél is elmondta bizottsági ülésen, értéket képviselnek, amelyet köszönnek mind Csörgőné Csépanyi Krisztina igazgató asszonynak, mind az összes dolgozónak. Ennek kapcsán szeretne arra javaslatot megfogalmazni, ahogy már korábban is tette több alkalommal, hogy amikor lesz arra pályázati lehetőség, mindegy milyen forrásból, de lehetőség szerint tartsák napirenden azt a kérdést, hogy a Városi Könyvtár épületét minél energiahatékonyabbá tudják tenni, hogy esetlegesen ne legyen a könyvtári szolgáltatás kiszolgáltatva egy újabb olyan időszaknak, amely a tavalyi télen volt tapasztalható. Hozzátette, ha ezt a javaslatát, tanácsát megfogadja a

városvezetés, hálásan fogja köszönni, ha egy következő pályázati lehetőségnél ezt az épületet fogják benyújtani, mint célterületet egy felújításra.

**Janiczak Dávid** levezető elnök válasza az volt, hogy folyamatosan szem előtt van, már az is nagy lépés lenne, ha nem ázna be az épület. Kiemelte, tudják, hogy mit kell ott csinálni, keresik rá a lehetőségeket. További kérdés, hozzászólás hiányában kérte, hogy szavazzanak az előterjesztéssel kapcsolatban.

**A szavazásban 9 képviselő vett részt, ami alapján a Képviselő-testület 9 igen szavazattal, ellenszavazat és tartózkodás nélkül az alábbi határozatot hozta:**

**Ózd Város Önkormányzata Képviselő-testületének  
68/2023. (VI.29.) határozata  
az Ózdi Városi Könyvtár 2022. évi pénzügyi és szakmai tevékenységéről szóló beszámoló  
elfogadásáról**

Ózd Város Önkormányzatának Képviselő-testülete a fenti tárgyú előterjesztést megtárgyalta, és az alábbi határozatot hozza:

A Képviselő-testület az Ózdi Városi Könyvtár 2022. évi pénzügyi és szakmai tevékenységéről szóló beszámolóját elfogadja.

Határidő: azonnal

Felelős: Polgármester

**8.) napirend  
Beszámoló az Ózdi Városüzemeltető Intézmény 2022. évi szakmai és pénzügyi  
tevékenységéről**

**Angyal Béla** a Pénzügyi és Gazdasági Bizottság elnökhelyettese ismertette, hogy a bizottság az előterjesztést megtárgyalta és 8 igen szavazattal, ellenszavazat és tartózkodás nélkül támogatta és elfogadásra javasolta. Megköszönte az intézmény munkáját, amit egész évben, illetve most ebben a nehéz esős időjárásban nyújtott.

**Janiczak Dávid** levezető elnök elmondta, a Városüzemeltető Intézmény az, akit a legtöbb képviselő folyamatosan hívogat és írogat neki, mivel a területeken a legtöbb fejlesztést, a legtöbb munkát, vagy legalább a karbantartást velük tudják elvégezni, hiszen a képviselőknek az a feladata, hogy a lakossági igényeket kiszolgálják, ezt pedig leginkább és legtöbbször a Városüzemeltető Intézményen keresztül tudják megtenni. Próbálnak folyamatosan helyt állni, a legtöbb problémát szinte azonnal igyekeznek kijavítani, bízik abban, hogy ez a jövőben is így tud menni, és főként a 4 megjelölt legfőbb célterületen tudnak eredményt elérni, ami a városban úgy véli, hogy a legfontosabb. Ezek a fűnyírás, az aszfaltkátyúzás, a zöldhulladék, a falevelek elvitele, és télen a hómentesítés. Azzal folytatta, hogy a tavalyi évben minden tekintetben szerencsésük volt, ebben az évben eddig úgy néz ki, hogy már kicsit kedvezőtlenebb az időjárás alakulása, ami ezeket a területeket érinti, itt kell majd erősíteni, de köszönik szépen valamennyi dolgozónak a munkáját, az állományi dolgozóknak és különös tekintettel a közfoglalkoztatottaknak is, akik jóval kevesebb bérből igyekeznek megtenni a tőlük telhetőt a közterületeken.

**Dr. Csuzda Gábor** képviselő közölte, jómagya is a köszönet hangján szeretne szólni mind a frakció nevében, mind pedig területi képviselőként a Városüzemeltető Intézmény minden dolgozójához. Ő is alá tudja támasztani azt, hogy maximálisan próbálnak kielégíteni minden olyan kérést, kérdést, javaslatot, észrevételt, amelyet megfogalmaznak irányukba. Megjegyezte, csoda, hogy azokból a lehetőségekből, amelyeket az önkormányzat biztosít számukra, ezt ilyen szinten meg tudják tenni. Egy előző napirendi ponthoz csatlakozva, ahol arról szavaztak, hogy Városüzemeltetési Osztály jön létre a Polgármesteri Hivatalon belül, megismételte, nagyon bízik abban, hogy ez az előszele lesz annak, hogy nagyobb hangsúlyt fognak fektetni a városüzemeltetésre. Reményét fejezte ki azzal kapcsolatban, hogy az a fajta szemlélet, hogy szinte teljes mértékben a közfoglalkoztatási programokra építik a kötelezően ellátandó városüzemeltetési feladataikat, előbb-utóbb szépen lassan kivezetésre kerül, és állományi dolgozókkal, nagyobb szakértelemmel próbálják majd ezt a feladatot ellátni. Hozzátette, jól látszik, hogy ennek a rendszernek a vége felé közelednek, azt gondolja, ebben mindannyian egyetérthetnek. Polgármester úr 4 fontos területet sorolt fel, azonban ő egy 5. dologra hívta fel a figyelmet, amely a Városüzemeltető Intézmény feladata a helyi rendeletük alapján, hogy a kóbor ebek befogása egy kötelező önkormányzati feladat. Örömet fejezte ki azzal kapcsolatban, hogy az Ózdi Állategészségügyi Telepen elindult egyfajta fejlesztési folyamat, próbálják az ott élő állatok mindennapi életét jobbra, elviselhetőbbé tenni, a körülményeket javítani. Véleménye szerint azonban ezzel még azt a feladatot, amely kötelező önkormányzati feladat, a kóbor kutyák befogását nem látják el, tehát ettől nem lesz több gazdásított állat a telepről, nem lesz több kóbor eb befogva a közterületekről. Sajnálattal fejezte ki azzal kapcsolatban, hogy ezt a legtöbb területi képviselő érzi a saját bőrén is, hogy ez egy valós, mindennapi probléma, amelyre rendszerszintű megoldást kellene helyben találniuk, hogy hogyan tudják ezt a folyamatot megfogni, hiszen ha ennek a kezelése nem történik meg, akkor csak egyre rosszabb lesz. Az volt a kérdése elsősorban a város vezetése felé, hogy akár majd az eb-rendészeti stratégia mentén haladva, milyen intézkedéseket terveznek ennek a helyzetnek a javítására.

**Janiczak Dávid** vezető elnök azzal reagált, hogy ha valaki az utcán mondja neki azt, hogy ne közfoglalkoztatási programokból végezzék el a városüzemeltetést, akkor elfogadja tőle, de képviselő úrtól, aki ismeri a költségvetést, hatalmas kérdőjelek hemzsegenek a fejében, hogy miből? 600 milliós, milliárdos tétel kellene pluszban ahhoz, hogy a közfoglalkoztatást ki tudják váltani állományi dolgozókkal. Nem tudja, képviselő úrnak feltűnt-e, hogy az elmúlt években a város két legnagyobb iparüzési adót fizető foglalkoztatója elment Ózdról, és lehet, hogy egy kicsit nagyítani fog, de nem lettek pótolva. Hiába vannak cégek azokban az épületekben, sem munkaerőben, sem iparüzési adóban meg nem közelítik egyetlen egy cégnek a befizetett adóját sem. Megjegyezte, az önkormányzatnak akkor sem lett volna rá keret, ha ez a két cég itt marad, de ez egy hatalmas kiesés, valamint bizonyára feltűnt, hogy milyen áron veszi az önkormányzat az energiát. Tehát hogy ez az önkormányzat úgy tud működni, ahogy most működik, és sikerül képviselői kereteken felül támogatást biztosítani olyan célokra, mint amit képviselő úr is nemrég megfogalmazott valóban csoda. Egy parkoló sáv kialakítása 2 millió forint. A probléma az, hogy jelenleg ennek a városnak például ez az összeg is nagy tétel, és ez önhibáján kívül van, mivel ezek a cégek nem a városvezetés miatt mentek el, a pótlásuk nem a városvezetésen keresztül történt meg, hiszen tudjuk, hogy mindent állami támogatással lehet csak pótolni, és ide ilyen cégek lettek irányítva. Kiemelte, minden mindennel összefügg, ezért nem érti, hogy képviselő úr mindig felháborodik, amikor valami olyanról beszélnek, ami esetleg a kormányt érintené, az előző napirendi pontnál is, mikor akár pedagógusokról vagy orvosokról beszéltek. Ahol nincs munkahely, onnan az emberek elmennek és lehet, hogy az óvodapedagógus nem azért hagyja ott az óvodát, mert neki nem tetszik, hanem mert a férje háromszor akkora összegű állásajánlatot kapott

Budapesten vagy a Dunántúlon, és hozzátette, képviselő úr ne haragudjon, de arra semmilyen stratégiát nem tud az önkormányzat létrehozni, hogy egy ilyen megállítsanak, ezt nem lehet megállítani. Erre az lenne a megoldás, ha kezdésnek betelepítenek ide 3 darab 1000 főt foglalkoztató céget, és azzal ki tudják elégíteni a térségben jelenleg fennálló munkanélküliség visszacsatolását a munka világába, valamint esetleg haza tudják hozni azokat, akik eljárnak jelenleg dolgozni és az a 3 cég lehet, hogy fizet annyi iparüzési adót, hogy a közfoglalkoztatottakból vagy más szakemberekből tudnak állományi dolgozókat felvenni például a Városüzemeltető Intézményhez. Mindenki ezt szeretné, hiszen 1 kőművessel dolgozik egy egész kőműves brigád, jómaga is azt szeretné, hogy ha egyszerre a város 10 pontján kátyúznának, építenének lépcsőt, parkolót. Ezekre egyszerűen nincs pénz, a pénz pedig két helyről jön, állami forrásból, ami kötött, és a cégektől jönne, ami nem jön, mert nincsenek. Cégeket pedig nem az önkormányzat tud ide hozni, hanem a kormányzat, az állam, az önkormányzat infrastruktúrát tud hozzá építeni, erről is lehetne beszélni, órákig beszélgethetnének a problémákról és lenne miről, mert rengeteg van, és ehhez egy nagyarányú közös gondolkodásra lenne szükség, belevonni minden jelentős politikai szereplőt. Azzal folytatta, szeretné, ha valaki egyszer már színt vallana és elmondaná, hogy mi a terv ezzel a régióval, jó-e ez így, hogy pusztul lefelé folyamatosan, akarnak-e ezen változtatni vagy nem, mert jelenleg azt látja, hogy nem akarnak, hiszen az akaratnak komoly jelei kellenének, hogy legyenek infrastrukturális támogatásban, bekötni ezt a régiót az országos vérkeringésbe mind a megyeszékhely, mind Budapest felé. Elmondta, kíváncsi lesz, hogy a serpentinén is mikor lesz kész az út, hiszen senki nem látja, hogy dolgoznak-e ott valamit, vannak olyan információk, hogy nem, ezt nem tudja megerősíteni, csak eljutottak hozzá, mert egyébként semmilyen tájékoztatást nem kapnak. Nem tudja, mikor volt ott kint esetleg tévéstáb forgatni, mert az ő tévéjük helyben szokott forgatni arról, ha valamilyen fejlesztés valósul meg, onnan viszont nem látott még egy képet sem, hogy a lezárt szakaszon, ahova lényegében a madarak sem szállhatnak már be, történt-e valamilyen előrelépés. Bízik abban, hogy igen, azonban ennek sincs nyoma. Az ipari park évek óta tele kellene, hogy legyen, van egy ígért ipari park, aminek már évek óta készen kellene lennie, sőt cégek lettek bele ígérve, szintén évek óta ott kellene lenniük, a probléma az, hogy ebből semmit nem látnak sem ők, sem pedig az itt élők. Ahogy mondta, minden mindennel összefügg, visszatérve a napirendi ponthoz, ez az akadálya annak, hogy nem tudnak állományi dolgozókat nagyobb létszámban foglalkoztatni a Városüzemeltető Intézménynél.

**Dr. Csuzda Gábor** képviselő válasza az volt, hogy nem vitát szeretett volna generálni, csupán a problémát felvetni, és polgármester úr van abban a helyzetben, hogy tudja felfelé tolni a felelősséget, ez egy kedvező helyzet a számára. Jómaga viszont polgármester úr felé tudja tolni, mivel ő a lakosságtól kapja a jelzéseket, illetve látja a saját szemével is a problémákat a városban, és elsősorban az övék az a kötelező feladat, hogy ezt a várost rendben tartsák. Ettől függetlenül maximálisan egyetért azzal, amit polgármester úr mondott, hogy ide munkahelyek kellene, hiszen alapvetően hosszútávon akkor lehet fejlesztésekben vagy bármiben gondolkodni, ha lesz rá lehetőségük. Kiemelte, azonban attól, hogy most ez a helyzet van, az élet nem áll meg, attól nekik még vannak kötelezettségeik, amiket meg kell próbálniuk minél jobb szinten és színvonalon ellátni. Hozzátette, látszik, hogy ahogyan ez most működik, jelen pillanatban szinten tudják tartani a várost, kisebb fejlesztéseket meg is tudnak valósítani önerőből, de hosszú távon, ha mondjuk 5 évre előre gondolkodnak, akkor az is jól látszik, hogy ez a rendszer nem lesz fenntartható. Véleménye szerint nem biztos, hogy el kellene jutni addig a pontig, amikor már csak tüzet tudnak oltani, hanem érdemes lenne már előtte gondolkodni ezen.

**Janiczak Dávid** levezető elnök úgy véli, már most ott tartanak, hogy csak tüzet tudnak oltani és nagy csoda, hogy ebben a városban még bármennyi pénz is van önerős fejlesztésekre. Kiemelte, egyetlen megoldás van, a bevételi forrásokat növelni, ehhez pedig munkahelyek lennének szükségesek.

**Dr. Almási Csaba** jegyző közölte, 3 témakör volt, ami körül az érvek és ellenérvek forogtak, az egyik a közfoglalkoztatás. Azt el kell mondani, hogy az Ózdi Városüzemeltető Intézmény a költségvetési forrásból első vagy második helyen áll, de inkább első helyen, aki a legtöbbet kapja. Közfoglalkoztatás nélkül ez a cég nem tudna működni most sem, és a jövőben sem. Az, hogy a közfoglalkoztatotti létszámot állományi dolgozókkal váltsák ki, több 100 millió forintba jönne ki, ennek a pótlására a város költségvetése nem képes, tehát e nélkül ez nem fog menni. A munkahelyek kérdésével folytatta, itt volt a Johnson Electric, ami 1000 főt foglalkoztatott, aztán jött egy új cég, a Neutrik, ami 170 főt foglalkoztat. Ismertette, itt volt az új ügyvezető igazgató úr, tárgyaltak vele polgármester úrral, hétfőn 11 órakor jött, sok mindentről beszélgettek, de két dolgot azért megkérdeztek. Első kérdés: lesz-e létszámemelés? A válasz az volt, hogy lehet, de legfeljebb ez a 170 fő 210 főre fog felmenni. Második kérdés: ugyanennyi bérrel foglalkoztatják-e az ott lévőket, lesz-e bérfejlesztés? Válasz: nem. Béren kívüli egyéb juttatásokkal próbálja az új ügyvezető igazgató úr a dolgozókat segíteni. Elmondta, volt 1000, van 170, ebből lehet, hogy lesz 210, tehát ha jól számolnak, ez 800 fő mínusz. A harmadik témakör, hogy van egy ipari parkjuk, kész van, de nincs feltöltve. Van egy új ipari parkjuk, ami próbál épülni, és tegnapelőtt kaptak egy kétségbeesett levelet az ügyvezető igazgatótól, hogy adjanak térképeket, adatokat.

**Janiczak Dávid** levezető elnök elnézést kért, hogy közbeszól, csak pontosítani szeretné, hogy amiről jelenleg szó van, az nem az ő ipari parkjuk, hanem az állam és az ÓAM által közösen építendő ipari park a Kovács-Hagyó Gyula út térségében.

**Dr. Almási Csaba** jegyző azzal folytatta, hogy térképet, rajzokat, információkat kértek, hogy hogyan tudják elvezetni a kijelölt területen a belvizet, ami az adott terület egyharmadát érinti. Megjegyezte, a válasz nem lesz túl jó, mivel egyszerűen azt nem lehet elvezetni, az ugyanolyan, mint a másik elől, hogy fel kell tölteni, ki kell cserélni a talajt és akkor lesz belőle valami. Az ehhez megszavazott kormányhatározatban szereplő 1,2 milliárd forint biztos, hogy nem lesz elég, tehát van egy ipari parkjuk, ahol nem tudnak forrást szerezni arra, hogy feltöltsék, illetve van egy épülő ipari parkjuk, ami ugyanúgy a belvíz problémával küzd, vagyis egy nagyon jelentős feltöltési költség lesz. Hozzátette, így rendkívül nehéz ide vonzani bármilyen befektetőt, hogy az egyik nincs feltöltve, a másik pedig még nincs kész. Ezek a lehetőségek nem az ő hatáskörükben vannak, hanem egyel feljebb, képviselői és kormányzati szinten. Fejlesztések terén nyertek 10 pályázatot, ami 3,2 milliárd forintot jelent, ezeket rendkívül céltudatosan nyújtották be, ez azt jelenti, hogy ezek a fejlesztések megvalósulnak, ami jelent fejlődést, de nem jelenti a munkahelyek pótlását, nem jelenti azt, hogy a város be van kapcsolva az országos vérkeringésbe, e nélkül ez nagyon nehéz.

**Janiczak Dávid** levezető elnök további kérdés, hozzászólás hiányában kérte, hogy szavazzanak az előterjesztéssel kapcsolatban.

**A szavazásban 9 képviselő vett részt, ami alapján a Képviselő-testület 9 igen szavazattal, ellenszavazat és tartózkodás nélkül az alábbi határozatot hozta:**

**Ózd Város Önkormányzata Képviselő-testületének  
69/2023. (VI.29.) határozata**

**az Ózdi Városüzemeltető Intézmény 2022. évi szakmai és pénzügyi tevékenységéről szóló beszámoló elfogadásáról**

Ózd Város Önkormányzatának Képviselő-testülete a fenti tárgyú előterjesztést megtárgyalta, és az alábbi határozatot hozza:

A Képviselő-testület az Ózdi Városüzemeltető Intézmény 2022. évi szakmai és pénzügyi tevékenységéről szóló beszámolóját elfogadja.

Határidő: azonnal

Felelős: Polgármester

**9.) napirend**

**Tájékoztató a 2022. évben megvalósított közfoglalkoztatási programokról**

**Angyal Béla** a Pénzügyi és Gazdasági Bizottság elnökhelyettese ismertette, hogy a bizottság a tájékoztatót tudomásul vette.

**Janiczak Dávid** levezető elnök kérdés, hozzászólás hiányában bejelentette, hogy a tájékoztatót a Képviselő-testület tudomásul vette.

- . . . -

**Janiczak Dávid** levezető elnök megköszönte a munkát és az ülést bezárta.

K. m. f.

Dr. Almási Csaba  
jegyző

Janiczak Dávid  
polgármester